



Commune mixte de Courroux

Municipalité

Comptes 2023



Un grand éclat de vie !

RAPPORT RELATIF AUX COMPTES 2023

En droit :

- En application de l'article 4, alinéa 1 du Décret concernant l'administration financière des communes (RSJU 190.611), les principes de la comptabilité publique découlant du modèle comptable harmonisé (MCH2) doivent être appliqués.
- En application de l'article 7, alinéa 1 du Décret concernant l'administration financière des communes, les communes établissent un plan financier arrêté par l'exécutif. Il est mis à jour régulièrement et selon les besoins, mais au moins une fois par année.
- En application de l'article 5 du Décret concernant l'administration financière des communes, les comptes annuels se composent :
 - a) du compte de résultats à deux niveaux ;
 - b) du compte des investissements ;
 - c) du bilan ;
 - d) des annexes (a à h).

Table des matières

1.	Introduction	4
2.	Synthèse	5
3.	Principes relatifs à la présentation des comptes selon MCH2	6
4.	Résultats	7
5.	Compte de résultats	11
6.	Compte des investissements	13
7.	Bilan	15
8.	Annexes aux comptes annuels	16
9.	Proposition de l'exécutif	29
10.	Approbation des comptes annuels	29

1. Introduction

Les comptes annuels sont remis au délégué aux affaires communales en vue de leur apurement avec les documents suivants dans cet ordre :

- a) le rapport préliminaire daté et signé du caissier ;
- b) le rapport de l'exécutif daté et signé par le président et le secrétaire ;
- c) le rapport du législatif daté et signé par le président et le secrétaire ;
- d) l'attestation de la commune ;
- e) la liste des crédits supplémentaires ;
- f) le rapport de révision intermédiaire ;
- g) le rapport de vérification des comptes ;
- h) le bilan après clôture et comptabilisation de la variation de fortune ;
- i) le compte de résultats avec la récapitulation par fonction ;
- j) le compte des investissements ;
- k) le tableau des flux de trésorerie ;
- l) l'annexe aux comptes ;
- m) le grand livre du bilan, du compte de résultats et des investissements (transmis au bureau du Délégué aux affaires communales par voie électronique).

En application de l'article 18, alinéa 1 du Décret concernant l'administration financière des communes :

- l'Exécutif soumet chaque année les comptes à l'approbation du législatif avant le 30 juin qui suit la fin de l'exercice. Il en est responsable.
- les comptes approuvés sont transmis au délégué aux affaires communales en vue de leur apurement avant le 30 juin de l'année suivante.

2. Synthèse

Ce chapitre permet de présenter, sous forme résumée, les principales données concernant les comptes annuels, à savoir :

a) Les adaptations législatives (modifications de règlements)

L'Assemblée communale du 26 juin 2023 a approuvé les nouveaux règlements communaux relatif à l'approvisionnement en eau potable (REAP) et relatif à l'évacuation et traitement des eaux (RETE) ainsi que leurs règlements tarifaires respectifs.

Durant cette même séance, le nouveau règlement communal de sécurité locale a également été accepté.

b) Les investissements et les projets importants

Investissements en cours de réalisation et qui seront consolidés durant l'année 2024 :

- Réfection de la traversée de Courroux (Rue du 23-Juin), crédit accepté en votation populaire du 12.07.2020 pour CHF 2.95 millions, à réaliser de 2020 à 2024.
- Assainissement complet de l'éclairage public avec passage au LED, crédit accepté en assemblée communale du 13.06.2022 pour CHF 700'000.-, à réaliser de 2022 à 2024 au plus tard.

c) L'endettement

L'endettement global de la Commune mixte de Courroux (Municipalité) s'élevait à un total de CHF 21'408'550.- au 01.01.2023 (emprunts à court, moyen et long terme ainsi que les prêts LIM).

En fin d'exercice 2023, les dettes se situent à CHF 20'696'000.-, soit une diminution de CHF 712'550.- qui correspond à l'amortissement convenu avec les institutions financières.

Le détail des dettes par domaine est la suivante :

- | | | |
|--------------------------------|-----|--------------|
| • municipalité (sans FS) : | CHF | 17'250'130.- |
| • financements spéciaux (FS) : | CHF | 2'738'370.- |
| • patrimoine financier : | CHF | 707'500.- |

d) Les capitaux propres

Les capitaux propres ont augmenté de CHF 554'182.- entre 2022 et 2023. Cela provient :

- du bénéfice au compte général de CHF 490'968.-,
- de l'attribution de CHF 190'360.- à la réserve de politique générale,
- de l'attribution de CHF 107'015.- aux préfinancements pour l'alimentation des fonds de maintien de la valeur relatif aux financements spéciaux de l'approvisionnement en eau et l'assainissement des eaux,
- du résultat global négatif des financements spéciaux pour CHF 234'161.-.

e) Appréciation de l'exécutif

La Commission de gestion, impôts et finances, lors de sa séance du 15 mai 2024, a accepté les comptes tels que présentés.

Le Conseil communal, lors de sa séance du 29 avril 2024, a accepté les comptes tels qu'ils sont présentés dans ce rapport.

3. Principes relatifs à la présentation des comptes selon le modèle comptable harmonisé 2 (MCH2)

3.1 Généralités

Les comptes annuels 2023 ont été établis en application du modèle comptable harmonisé 2 (MCH2).

Les corporations jurassiennes de droit public ont introduit le modèle comptable harmonisé 2 (MCH2) selon le Décret concernant l'administration financière des communes du 5 septembre 2018. Il s'agit du quatrième exercice qui clôture en application de ces prescriptions.

3.2 Terminologie

Le passage au MCH2 entraîne en particulier les changements terminologiques suivants :

MCH1	MCH2
➤ Classification par tâches	➤ Classification fonctionnelle
➤ Compte de fonctionnement	➤ Compte de résultats
➤ Dépréciations complémentaires	➤ N'existe plus avec MCH2
➤ Engagements	➤ Capitaux de tiers
➤ Fortune nette	➤ Excédent du bilan

3.3 Amortissements

Il n'est pas autorisé d'effectuer des amortissements du patrimoine financier. Celui-ci est réévalué périodiquement en application de l'article 34, alinéa 2 du Décret concernant l'administration financière des communes.

Les amortissements supplémentaires ne sont pas autorisés en application de l'article 36, alinéa 6 du Décret concernant l'administration financière des communes.

Le patrimoine administratif est amorti de façon linéaire, en fonction de la durée d'utilisation de chaque catégorie d'immobilisations, (cf. annexe 2 du Décret concernant l'administration financière des communes).

3.4 Compte des investissements / limite d'inscription à l'actif

En principe, l'exécutif inscrit les dépenses d'investissement au compte de résultats jusqu'à concurrence de 20'000 francs. Au-delà de cette limite, elles doivent en principe être inscrites dans le compte des investissements.

3.5 Passage du MCH1 au MCH2 (patrimoine administratif)

Le patrimoine administratif sous MCH1 au 31 décembre 2019 a été repris au 1^{er} janvier 2020 à sa valeur comptable au bilan sous MCH2.

4. Résultats

4.1 Vue d'ensemble

Comptes	Libellés	Comptes 2023	Budget 2023	Comptes 2022
90	Clôture du compte de résultats	276'986	- 157'800	317'395
900	Compte général	490'968	- 232'000	---
901	Clôture des financements spéciaux	- 213'981	74'200	317'395
400	Impôts directs, personnes physiques	7'895'666	7'616'000	7'674'816
401	Impôts directs, personnes morales	1'118'276	420'000	435'109
4021	Impôts fonciers	511'793	491'800	495'727
5 ./ 6	Investissements nets	866'977	1'875'000	1'531'070

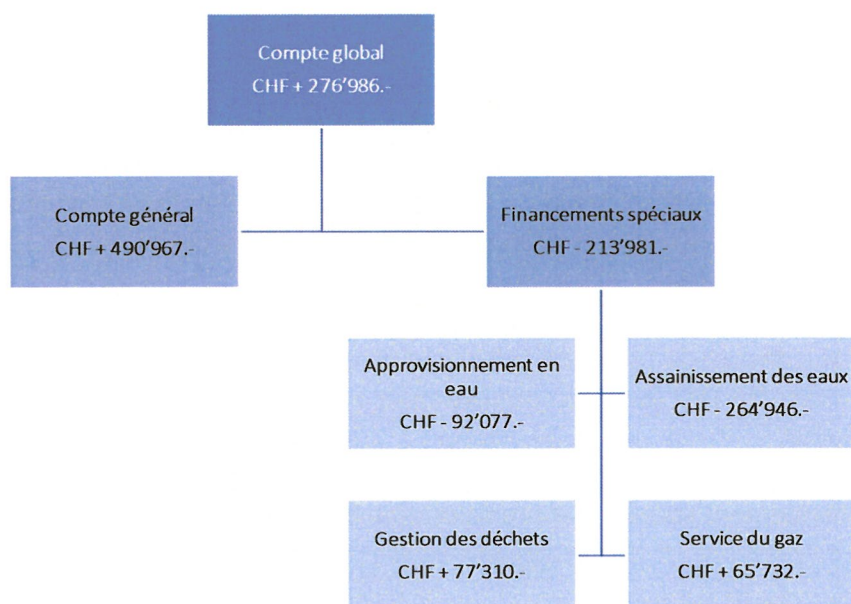

4.2 Clôture du compte de résultats (résultat global)

Comptes	Libellés	CHF
30, 31, 33, 35, 36, 37	Charges d'exploitation	14'301'740
40, 41, 42, 43, 45, 46, 47	Revenus d'exploitation	14'812'464
	Résultat de l'activité d'exploitation	510'724
34	Charges financières	363'925
44	Revenus financiers	321'948
	Résultat provenant de financement	- 41'977
	Résultat opérationnel	468'746
38	Charges extraordinaires	191'760
48	Revenus extraordinaires	---
	Résultat extraordinaire	191'760
	Résultat total, compte de résultats	276'986

4.3 Compte des investissements

Comptes	Libellés	CHF
690	Report au bilan des dépenses	1'211'034
590	Report au bilan des recettes	344'057
	Résultat du compte des investissements	866'977

4.4 Résultat du financement (autofinancement)

Comptes	Libellés	CHF
90	Clôture du compte de résultats	276'986
33 +	Amortissement du patrimoine administratif	1'027'120
35 +	Attributions aux financements spéciaux	191'891
45 -	Prélèvement sur les financements spéciaux	- 87'595
364 +	Réévaluation des prêts du patrimoine administratif	---
365 +	Réévaluation des participations du patrimoine administratif	---
366 +	Amortissements des subventions des investissements	---
389 +	Attributions aux capitaux propres	190'360
4490 -	Revalorisation du patrimoine administratif	---
489 -	Prélèvement sur les capitaux propres	---
	Autofinancement (Cash flow)	1'598'762
690 ./ 590	Résultat du compte des investissements (selon chiffre 4.3 ci-dessus)	- 866'977
	Résultat de financement (+ = excédent / - = découvert de financement)	731'785

Le patrimoine administratif est amorti de façon linéaire, en fonction de la durée d'utilisation de chaque catégorie d'immobilisations (voir l'annexe 2 du Décret concernant l'administration financière des Communes). Les investissements consentis avant la mise en œuvre du MCH2 ne sont pas soumis aux nouveaux taux d'amortissement.

Le Conseil communal a décidé de remettre la réserve de politique budgétaire à son niveau de fin 2021 avec une attribution de CHF 190'360.-. Un prélèvement avait été fait en 2022 suite au déficit constaté pour cette même valeur.

ce montant

4.5 Résultat du financement spécial « approvisionnement en eau (710) »

Comptes	Libellés	CHF
30, 31, 33, 35, 36, 37	Charges d'exploitation	521'429
40, 41, 42, 43, 45, 46, 47	Revenus d'exploitation	462'337
	Résultat de l'activité d'exploitation	- 59'092
34	Charges financières	32'985
44	Revenus financiers	---
	Résultat provenant de financement	- 32'985
	Résultat opérationnel	- 92'077
38	Charges extraordinaires	---
48	Revenus extraordinaires	---
	Résultat extraordinaire	---
90100.30 / 90110.30	Résultat total, compte de résultats	- 92'077

Cet excédent de dépenses a été porté en diminution du financement spécial enregistré sous capital propre (état au 31.12.2023 : CHF 1'292'000.-).

Le manque d'eau de nos sources nous a obligé à prélever de l'eau auprès de la commune de Courrendlin pour un montant supplémentaire de CHF 75'000.- par rapport à 2022. De plus, suite à l'entrée en vigueur de la nouvelle loi sur la gestion des eaux (LGEaux), un montant de CHF 30'000.- a été attribué au fonds de maintien de la valeur.

du

4.6 Résultat du financement spécial « Assainissement des eaux (720) »

Comptes	Libellés	CHF
30, 31, 33, 35, 36, 37	Charges d'exploitation	510'741
40, 41, 42, 43, 45, 46, 47	Revenus d'exploitation	245'795
	Résultat de l'activité d'exploitation	- 264'946
34	Charges financières	---
44	Revenus financiers	---
	Résultat provenant de financement	---
	Résultat opérationnel	- 264'946
38	Charges extraordinaires	---
48	Revenus extraordinaires	---
	Résultat extraordinaire	---
90100.20 / 90110.20	Résultat total, compte de résultats	- 264'946

Cet excédent de charges a été porté en diminution du financement spécial enregistré sous capital propre (état au 31.12.2023 : CHF 1'523'300.-).

Suite à l'entrée en vigueur de la loi sur la gestion des eaux (LGEaux), les dépenses d'exploitation du Syndicat pour l'assainissement des eaux de Delémont et environs (SEDE), dont nous sommes membres, ont fortement augmenté de CHF 101'400.-. Nous avons également attribué un montant de CHF 77'400.- à notre nouveau fonds du maintien de la valeur.

Les coûts d'entretien de nos collecteurs et des canalisations ont augmenté de CHF 19'300.-.

4.7 Résultat du financement spécial « Gestion des déchets (730) »

Comptes	Libellés	CHF
30, 31, 33, 35, 36, 37	Charges d'exploitation	306'943
40, 41, 42, 43, 45, 46, 47	Revenus d'exploitation	391'729
	Résultat de l'activité d'exploitation	84'786
34	Charges financières	7'475
44	Revenus financiers	---
	Résultat provenant de financement	- 7'475
	Résultat opérationnel	77'310
38	Charges extraordinaires	---
48	Revenus extraordinaires	---
	Résultat extraordinaire	---
90100.40 / 90110.40	Résultat total, compte de résultats	77'310

Cet excédent de revenus a été porté en augmentation du financement spécial enregistré sous capital propre (état au 31.12.2023 : CHF 328'900.-).

4.8 Résultat du financement spécial « Service du gaz (872) »

Comptes	Libellés	CHF
30, 31, 33, 35, 36, 37	Charges d'exploitation	1'429'296
40, 41, 42, 43, 45, 46, 47	Revenus d'exploitation	1'498'765
	Résultat de l'activité d'exploitation	69'469
34	Charges financières	3'738
44	Revenus financiers	---
	Résultat provenant de financement	- 3'738
	Résultat opérationnel	65'732
38	Charges extraordinaires	---
48	Revenus extraordinaires	---
	Résultat extraordinaire	---
90101.00 / 90111.00	Résultat total, compte de résultats	65'732

Cet excédent de revenus a été porté en augmentation du financement spécial enregistré sous capital propre (état au 31.12.2023 : CHF 1'468'800.-).

5. Compte de résultats

5.1 Aperçu du compte de résultats selon les groupes de matières

CHARGES		Comptes 2023		Budget 2023		Comptes 2022	
		Charges	Revenus	Charges	Revenus	Charges	Revenus
30	Charges du personnel	3'132'400	98'238	3'010'600	---	3'065'384	59'883
31	Charges de biens et services et autres charges d'exploitation	3'175'861	---	2'214'500	---	3'095'151	---
33	Amortissements du patrimoine administratif	1'027'342	222	1'029'450	---	1'089'086	---
34	Charges financières	438'102	74'178	384'450	67'100	256'256	46'350
35	Attributions aux financements spéciaux	8'281	---	8'300	---	8'241	---
36	Charges de transfert	6'872'706	---	6'860'000	---	6'645'093	---
37	Subventions redistribuées	---	---	---	---	---	---
38	Charges extraordinaires	191'760	---	---	---	7'340	---
3	Total des charges	15'121'633	172'637	13'570'700	67'100	14'232'021	106'233

REVENUS		Comptes 2023		Budget 2023		Comptes 2022	
		Charges	Revenus	Charges	Revenus	Charges	Revenus
40	Revenus fiscaux	1'583'990	11'637'423	620'000	9'608'500	1'198'880	10'345'194
41	Revenus régaliens et de concessions	---	---	---	---	---	---
42	Taxes	---	3'421'400	---	2'557'000	---	3'563'628
43	Revenus divers	---	---	---	---	---	---
44	Revenus financiers	---	321'948	---	283'300	---	294'068
45	Prélèvements sur les financements spéciaux	---	87'595	---	8'200	---	98'996
46	Revenus de transfert	---	1'250'036	---	1'443'400	---	1'083'307
47	Subventions à redistribuer	---	---	---	---	---	---
48	Revenus extraordinaires	---	---	---	2'000	---	191'400
4	Total des charges	1'583'990	16'718'402	620'000	13'902'400	1'198'880	15'576'593

CLÔTURE		Comptes 2023		Budget 2023		Comptes 2022	
		Charges	Revenus	Charges	Revenus	Charges	Revenus
90	Clôture du compte de résultats	634'010	357'023	181'700	339'500	376'860	59'465
9	Comptes de clôture	---	276'986	---	157'800	---	317'395

Dans le présent tableau, il n'est pas tenu compte des imputations internes (39 et 49) qui s'équilibrent et qui n'apportent rien de plus pour la compréhension de ces tableaux.

	Comptes 2023		Budget 2023		Comptes 2022	
	Charges	Revenus	Charges	Revenus	Charges	Revenus
3 CHARGES						
30 CHARGES DE PERSONNEL						
300 Autorités et commissions						
3000 Traitements, indemnités journal. et jetons de présence des membres des autorités et des commissions						
30000 Traitements						
0120.30000.00 Traitements	82'000.00		82'000.00		82'000.00	
30000 Traitements	82'000.00		82'000.00		82'000.00	
30002 Jetons de présence						
0110.30002.00 Jetons de présence	200.00		300.00		300.00	
0120.30002.00 Jetons de présence	46'184.60		45'000.00		46'412.10	
0121.30002.00 Jetons de présence	12'709.60		8'500.00		9'464.20	
0121.30002.01 Commission scolaire - Jetons de présence	6'150.00		5'500.00		4'965.00	
5455.30002.00 Commission de la Maison de l'Enfance	1'517.80		1'500.00		700.00	
30002 Jetons de présence	66'762.00		60'800.00		61'841.30	
3000 Traitements, indemnités journal. et jetons de présence des membres des autorités et des commissions	148'762.00		142'800.00		143'841.30	
300 Autorités et commissions	148'762.00		142'800.00		143'841.30	
301 Traitement du personnel administratif et d'exploitation						
3010 Traitement du personnel administratif et d'exploitation						
30100 Personnel administratif						
0220.30100.00 Personnel administratif	438'421.99		440'500.00		448'421.45	
5455.30100.00 Personnel administratif	116'807.63		112'200.00		107'735.91	
30100 Personnel administratif	555'229.62		552'700.00		556'157.36	
30101 Traitements du personnel d'exploitation						
1110.30101.00 Personnel d'exploitation	43'826.50		43'400.00		57'631.40	
1110.30101.90 Patrouilleurs scolaires - Indemnités	12'737.50		12'700.00		11'660.00	
1110.30101.99 Indemnités d'assurances sociales						6'594.55
2125.30101.00 Personnel d'exploitation					1'333.80	
2128.30101.00 Personnel d'exploitation	247'651.95		229'200.00		226'143.26	

	Comptes 2023		Budget 2023		Comptes 2022	
	Charges	Revenus	Charges	Revenus	Charges	Revenus
3 CHARGES (...)						
2128.30101.99 Indemnités d'assurances sociales		24'125.96				749.85
5454.30101.00 Personnel éducatif	302'101.52		315'600.00		317'548.29	
5454.30101.90 Personnel éducatif (remplaçants)	36'623.83		23'000.00		24'990.81	
5454.30101.99 Indemnités d'assurances sociales (éducatif)		3'799.50				
5455.30101.00 Personnel éducatif	778'477.29		789'800.00		725'657.65	
5455.30101.90 Personnel éducatif (remplaçants)	108'736.96		60'000.00		63'801.64	
5455.30101.91 Personne d'encadrement spécialisé	35'081.52				36'570.65	
5455.30101.99 Indemnités d'assurances sociales (éducatif)		68'702.35				9'394.35
6150.30101.00 Personnel d'exploitation	276'724.57		271'200.00		310'811.24	
6150.30101.99 Indemnités d'assurances sociales		1'610.24				43'143.85
30101 Traitements du personnel d'exploitation	1'841'961.64	98'238.05	1'744'900.00		1'776'148.74	59'882.60
3010 Traitement du personnel administratif et d'exploitation	2'397'191.26	98'238.05	2'297'600.00		2'332'306.10	59'882.60
301 Traitement du personnel administratif et d'exploitation	2'397'191.26	98'238.05	2'297'600.00		2'332'306.10	59'882.60
304 Allocations						
3040 Allocations et indemnités pour enfants et de formation						
30400 Allocations pour enfants et formation - Personnel administratif						
0220.30400.00 Allocations pour enfants, formation et ménage	4'075.00		4'100.00		5'345.85	
5455.30400.00 Allocations pour enfants et formation	198.94					
30400 Allocations pour enfants et formation - Personnel administratif	4'273.94		4'100.00		5'345.85	
30401 Allocations pour enfants et formation - Personnel d'exploitation						
1110.30401.00 Allocations pour enfants, formation et ménage	228.34		850.00		350.00	
2128.30401.00 Allocations pour enfants, formation et ménage	1'105.22		3'400.00		3'325.00	
5454.30401.00 Allocations pour enfants et formation (éducatif)	4'556.85		3'250.00		2'622.90	
5455.30401.00 Allocations pour enfants et formation (éducatif)	526.08		1'900.00		2'837.50	
6150.30401.00 Allocations pour enfants, formation et ménage	992.51		4'100.00		3'433.35	
30401 Allocations pour enfants et formation - Personnel d'exploitation	7'409.00		13'500.00		12'568.75	

	Comptes 2023		Budget 2023		Comptes 2022	
	Charges	Revenus	Charges	Revenus	Charges	Revenus
3 CHARGES (...)						
3040 Allocations et indemnités pour enfants et de formation	11'682.94		17'600.00		17'914.60	
304 Allocations	11'682.94		17'600.00		17'914.60	
305 Cotisations patronales						
3050 Cotisations patronales AVS, AI, APG, AC - Cotisations et frais administratifs de l'employeur						
30500 Assurances AVS, AI, APG et AC - Personnel administratif						
0120.30500.00 Assurances AVS, AI, APG et AC	6'109.65		7'700.00		7'374.10	
0220.30500.00 Assurances AVS, AI, APG et AC	28'531.40		28'550.00		29'534.05	
5455.30500.00 Assurances AVS, AI, APG et AC	7'768.50		7'400.00		7'114.55	
30500 Assurances AVS, AI, APG et AC - Personnel administratif	42'409.55		43'650.00		44'022.70	
30501 Assurances AVS, AI, APG et AC - Personnel d'exploitation						
1110.30501.00 Assurances AVS, AI, APG et AC	2'909.18		2'900.00		3'362.19	
2125.30501.00 Assurances AVS, AI, APG et AC					87.90	
2128.30501.00 Assurances AVS, AI, APG et AC	14'795.44		15'300.00		14'915.79	
5454.30501.00 Assurances AVS, AI, APG et AC (éducatif)	21'915.30		21'000.00		22'721.15	
5455.30501.00 Assurances AVS, AI, APG et AC (éducatif)	57'573.07		50'700.00		51'872.50	
5455.30501.91 Assurances AVS, AI, APG et AC (enc. spécialisé)	2'396.55				2'430.18	
6150.30501.00 Assurances AVS, AI, APG et AC	18'261.71		18'100.00		17'633.94	
30501 Assurances AVS, AI, APG et AC - Personnel d'exploitation	117'851.25		108'000.00		113'023.65	
3050 Cotisations patronales AVS, AI, APG, AC - Cotisations et frais administratifs de l'employeur	160'260.80		151'650.00		157'046.35	
3052 Cotisations patronales aux caisses de pension						
30520 Assurances de prévoyance LPP - Personnel administratif						
0220.30520.00 Assurances de prévoyance LPP	55'437.30		49'500.00		58'083.45	
5455.30520.00 Assurances de prévoyance LPP	7'860.32		7'300.00		6'767.76	
30520 Assurances de prévoyance LPP - Personnel administratif	63'297.62		56'800.00		64'851.21	
30521 Assurances de prévoyance LPP - Personnel d'exploitation						
1110.30521.00 Assurances de prévoyance LPP	5'183.52		5'000.00		5'485.89	
2128.30521.00 Assurances de prévoyance LPP	24'545.37		21'900.00		21'270.32	

	Comptes 2023		Budget 2023		Comptes 2022	
	Charges	Revenus	Charges	Revenus	Charges	Revenus
3 CHARGES (...)						
5454.30521.00 Assurances de prévoyance LPP (éducatif)	37'138.61		36'650.00		31'023.97	
5455.30521.00 Assurances de prévoyance LPP (éducatif)	65'086.07		63'800.00		59'574.33	
5455.30521.91 Assurances de prévoyance LPP (enc. spécialisé)					153.70	
6150.30521.00 Assurances de prévoyance LPP	38'850.96		38'600.00		43'965.88	
30521 Assurances de prévoyance LPP - Personnel d'exploitation	170'804.53		165'950.00		161'474.09	
3052 Cotisations patronales aux caisses de pension	234'102.15		222'750.00		226'325.30	
3053 Cotisations patronales aux assurances accidents						
30530 Assurances accidents AAP / AANP - Personnel administratif						
0220.30530.00 Assurances accidents AAP / AANP	8'096.08		8'300.00		8'680.75	
5455.30530.00 Assurances accidents AAP / AANP	2'102.07		2'100.00		2'017.35	
30530 Assurances accidents AAP / AANP - Personnel administratif	10'198.15		10'400.00		10'698.10	
30531 Assurances accidents AAP / AANP - Personnel d'exploitation						
1110.30531.00 Assurances accidents AAP / AANP	1'416.64		800.00		1'733.35	
1110.30531.01 Assurances accidents AAP / AANP (Patrouilleurs)	73.60		100.00		75.80	
2125.30531.00 Assurances accidents AAP / AANP					8.65	
2128.30531.00 Assurances accidents AAP / AANP	7'218.76		7'700.00		7'689.50	
5454.30531.00 Assurances accidents AAP / AANP (éducatif)	6'369.02		6'100.00		6'747.90	
5455.30531.00 Assurances accidents AAP / AANP (éducatif)	14'678.51		15'100.00		15'029.75	
5455.30531.91 Assurances accidents AAP / AANP (enc. spécialisé)	618.11				689.10	
6150.30531.00 Assurances accidents AAP / AANP	8'893.11		9'050.00		9'092.05	
30531 Assurances accidents AAP / AANP - Personnel d'exploitation	39'267.75		38'850.00		41'066.10	
3053 Cotisations patronales aux assurances accidents	49'465.90		49'250.00		51'764.20	
3054 Cotisations patronales aux caisses d'allocations familiales						
30540 Assurances allocations familiales ALFA - Personnel administratif						
0120.30540.00 Assurances allocations familiales ALFA	2'541.10		3'100.00		2'995.75	
0220.30540.00 Assurances allocations familiales ALFA	11'390.85		11'450.00		11'880.85	
5455.30540.00 Assurances allocations familiales ALFA	3'101.37		3'000.00		2'862.06	

	Comptes 2023		Budget 2023		Comptes 2022	
	Charges	Revenus	Charges	Revenus	Charges	Revenus
3 CHARGES (...)						
30540 Assurances allocations familiales ALFA - Personnel administratif	17'033.32		17'550.00		17'738.66	
30541 Assurances allocations familiales ALFA - Personnel d'exploitation						
1110.30541.00 Assurances allocations familiales ALFA	1'161.44		1'200.00		1'352.42	
1110.30541.01 Assurances allocations familiales ALFA (Patrouilleurs)			100.00			
2125.30541.00 Assurances allocations familiales ALFA					35.35	
2128.30541.00 Assurances allocations familiales ALFA	5'905.84		6'100.00		5'997.99	
5454.30541.00 Assurances allocations familiales ALFA (éducatif)	8'749.06		8'450.00		9'147.52	
5455.30541.00 Assurances allocations familiales ALFA (éducatif)	22'985.29		20'350.00		20'887.17	
5455.30541.91 Assurances allocations familiales ALFA (enc. spécialisé)	956.88				977.62	
6150.30541.00 Assurances allocations familiales ALFA	7'290.57		7'250.00		7'095.32	
30541 Assurances allocations familiales ALFA - Personnel d'exploitation	47'049.08		43'450.00		45'493.39	
3054 Cotisations patronales aux caisses d'allocations familiales	64'082.40		61'000.00		63'232.05	
3055 Cotisations patronales aux assurances d'indemnités journalières pour maladie						
30550 Assurances d'indemnités journalières en cas de maladie - Personnel administratif						
0220.30550.00 Assurances d'indemnités journalières en cas de maladie	7'198.83		7'200.00		7'491.15	
5455.30550.00 Assur. d'indemn. journ. maladie	1'450.04		1'250.00		1'186.87	
30550 Assurances d'indemnités journalières en cas de maladie - Personnel administratif	8'648.87		8'450.00		8'678.02	
30551 Assurances d'indemnités journalières en cas de maladie - Personnel d'exploitation						
1110.30551.00 Assurances d'indemnités journalières en cas de maladie	481.65		500.00		560.92	
2128.30551.00 Assurances d'indemnités journalières en cas de maladie	3'088.58		3'150.00		3'105.82	
5454.30551.00 Assur. d'indemn. journ. maladie (éducatif)	5'812.62		5'850.00		5'923.30	
5455.30551.00 Assur. d'indemn. journ. maladie (éducatif)	15'091.75		14'900.00		14'460.73	
5455.30551.91 Assur. d'indemn. journ. maladie (enc. spécialisé)	680.59				695.34	
6150.30551.00 Assurances d'indemnités journalières en cas de maladie	3'023.49		3'000.00		2'966.52	

	Comptes 2023		Budget 2023		Comptes 2022	
	Charges	Revenus	Charges	Revenus	Charges	Revenus
3 CHARGES (...)						
30551 Assurances d'indemnités journalières en cas de maladie - Personnel d'exploitation	28'178.68		27'400.00		27'712.63	
3055 Cotisations patronales aux assurances d'indemnités journalières pour maladie	36'827.55		35'850.00		36'390.65	
3059 Autres cotisations patronales						
30591 Autres charges d'assurances - Personnel d'exploitation						
5454.30591.00 Fonds jurassien soutien formations professionnelles	230.80		400.00		225.00	
5455.30591.00 Fonds jurassien soutien formations professionnelles	736.70		700.00		855.00	
30591 Autres charges d'assurances - Personnel d'exploitation	967.50		1'100.00		1'080.00	
3059 Autres cotisations patronales	967.50		1'100.00		1'080.00	
305 Cotisations patronales	545'706.30		521'600.00		535'838.55	
309 Autres charges de personnel						
3090 Formation et perfectionnement du personnel						
30900 Formation - Personnel administratif						
0220.30900.00 Formation	1'165.00		1'000.00		5'343.40	
30900 Formation - Personnel administratif	1'165.00		1'000.00		5'343.40	
30901 Formation - Personnel d'exploitation						
1110.30901.00 Formation			200.00			
2128.30901.00 Formation	75.00		2'000.00			
5454.30901.00 Formation - Personnel éducatif	20.00		1'000.00			
5455.30901.00 Formation - Personnel éducatif	9'190.00		10'000.00		6'805.00	
6150.30901.00 Formation	5'652.60		500.00			
7100.30901.00 Formation	500.00				6'200.00	
30901 Formation - Personnel d'exploitation	15'437.60		13'700.00		13'005.00	
3090 Formation et perfectionnement du personnel	16'602.60		14'700.00		18'348.40	
3099 Autres charges de personnel						
2122.30995.00 Excursion et cadeaux – Enseignants	371.25					
30990 Autres charges du personnel						
0116.30990.00 Collations et apéritifs	192.00		500.00		188.00	
0120.30990.00 Repas de fin d'année, collations et apéritifs	2'478.37		4'000.00		4'662.25	

	Comptes 2023		Budget 2023		Comptes 2022	
	Charges	Revenus	Charges	Revenus	Charges	Revenus
3 CHARGES (...)						
0121.30990.00 Repas de fin d'année, collations et apéritifs	3'615.20		5'000.00		5'736.19	
0220.30990.00 Repas de fin d'année, collations et apéritifs	4'238.30		5'500.00		2'632.90	
1110.30990.00 Repas de fin d'année, collations et apéritifs	496.50		800.00		479.30	
5454.30990.00 Repas de fin d'année, collations et autres frais					950.00	
5455.30990.00 Repas de fin d'année, collations et autres frais	1'034.70		500.00		2'245.70	
7100.30990.00 Collations et apéritifs	28.95				40.85	
7200.30990.00 Collations et apéritifs					200.00	
30990 Autres charges du personnel	12'084.02		16'300.00		17'135.19	
3099 Autres charges de personnel	12'455.27		16'300.00		17'135.19	
309 Autres charges de personnel	29'057.87		31'000.00		35'483.59	
30 CHARGES DE PERSONNEL	3'132'400.37	98'238.05	3'010'600.00		3'065'384.14	59'882.60
Dépenses nettes		3'034'162.32		3'010'600.00		3'005'501.54
31 CHARGES DE BIENS ET DE SERVICES ET AUTRES CHARGES D'EXPLOITATION						
310 Charges de matières et de marchandises						
3100 Matériel et fournitures de bureau						
31000 Matériel et fourniture de bureau						
0116.31000.00 Matériel et fournitures de bureau			100.00		49.90	
0220.31000.00 Matériel et fournitures de bureau	5'076.85		4'000.00		5'103.10	
1110.31000.00 Matériel et fournitures de bureau			300.00			
2122.31000.00 Matériel et fournitures de bureau	19.75					
5454.31000.00 Matériel et fournitures de bureau	452.85		500.00		91.60	
5455.31000.00 Matériel et fournitures de bureau	1'658.20		1'000.00		1'222.80	
31000 Matériel et fourniture de bureau	7'207.65		5'900.00		6'467.40	
3100 Matériel et fournitures de bureau	7'207.65		5'900.00		6'467.40	
3101 Matériel d'exploitation, fournitures						
31011 Matériel et fournitures d'exploitation pour l'entretien courant						
0290.31011.00 Matériel d'entretien et produits de nettoyage	161.55		500.00		225.70	

	Comptes 2023		Budget 2023		Comptes 2022	
	Charges	Revenus	Charges	Revenus	Charges	Revenus
3 CHARGES (...)						
1110.31011.00 Matériel d'entretien et produits de nettoyage			500.00			
1629.31011.00 Matériel et fournitures d'exploitation					27.95	
2128.31011.00 Matériel d'entretien et produits de nettoyage	10'602.70		8'000.00		7'547.40	
3410.31011.00 Matériel d'entretien et produits de nettoyage	367.30		1'000.00		648.85	
3429.31011.00 Matières premières et matériel auxiliaire	2'101.70		5'000.00		1'015.95	
5454.31011.00 Matériel d'entretien et produits de nettoyage	1'614.90		1'500.00		1'511.40	
5455.31011.00 Matériel d'entretien et produits de nettoyage	4'015.40		6'000.00		4'563.45	
6150.31011.00 Matériel d'entretien et produits de nettoyage	3'439.70		5'000.00		3'816.70	
6156.31011.00 Matériel d'éclairage	17'786.80		5'000.00		10'698.90	
6156.31011.01 Matériel pour signalisations routières	1'998.40		4'000.00		2'570.50	
6157.31011.00 Matières pour déneigement	872.00		2'500.00		2'051.65	
6158.31011.00 Matériel et fournitures d'exploitation			1'500.00		236.95	
7100.31011.00 Matériel et fournitures d'exploitation	950.33		3'000.00		2'246.70	
7300.31011.00 Matériel d'entretien et produits de nettoyage			500.00		507.85	
7500.31011.00 Matériel d'exploitation	698.90					
7710.31011.00 Matériel et fournitures d'exploitation	1'266.20		400.00		683.55	
7795.31011.00 Matériel et fournitures d'exploitation			3'000.00		3'940.35	
31011 Matériel et fournitures d'exploitation pour l'entretien courant	45'875.88		47'400.00		42'293.85	
31012 Carburants et marchandises d'exploitation						
1110.31012.00 Carburants et marchandises d'exploitation	813.15		900.00		804.05	
6150.31012.00 Carburants et marchandises d'exploitation	8'317.00		7'000.00		7'574.05	
7300.31012.00 Supplément carburant					339.45	
31012 Carburants et marchandises d'exploitation	9'130.15		7'900.00		8'717.55	
31013 Cartes journalières destinées à la revente						
6295.31013.00 Cartes journalières dégriffées Commune	468.00					
31013 Cartes journalières destinées à la revente	468.00					
3101 Matériel d'exploitation, fournitures	55'474.03		55'300.00		51'011.40	

	Comptes 2023		Budget 2023		Comptes 2022	
	Charges	Revenus	Charges	Revenus	Charges	Revenus
3 CHARGES (...)						
3102 Imprimés et publications						
31020 Imprimés et copies						
0220.31020.00 Imprimés et copies	2'156.35		2'600.00		3'436.85	
0220.31020.01 Annonces aux médias	2'659.55		800.00		3'083.30	
1110.31020.00 Imprimés et copies					405.60	
2122.31020.00 Imprimés et copies	6'249.35		6'500.00		8'418.35	
5454.31020.00 Imprimés et copies	95.00		600.00		94.00	
5455.31020.00 Imprimés et copies	626.75		1'800.00		343.10	
5455.31020.01 Annonces aux médias	949.90				2'010.20	
31020 Imprimés et copies	12'736.90		12'300.00		17'791.40	
31021 Journal officiel / Feuille officielle						
1400.31021.00 Journal officiel	70.00		100.00		70.00	
31021 Journal officiel / Feuille officielle	70.00		100.00		70.00	
31022 Tout-ménage / bulletins de la collectivité						
0220.31022.00 Journal communal	9'035.15		8'500.00		8'156.55	
31022 Tout-ménage / bulletins de la collectivité	9'035.15		8'500.00		8'156.55	
31023 Imprimés pour votation / élections						
0116.31023.00 Imprimés pour votation et élections	640.30		2'000.00		2'728.05	
31023 Imprimés pour votation / élections	640.30		2'000.00		2'728.05	
3102 Imprimés et publications	22'482.35		22'900.00		28'746.00	
3103 Littérature spécialisée, magazines						
31030 Littérature spécialisée						
0220.31030.00 Journaux et littérature spécialisée	538.00		500.00		489.00	
2123.31030.00 Littérature spécialisée	160.30		1'500.00		1'932.35	
31030 Littérature spécialisée	698.30		2'000.00		2'421.35	
3103 Littérature spécialisée, magazines	698.30		2'000.00		2'421.35	
3104 Matériel didactique						
31040 Matériel didactique pour l'enseignement						

	Comptes 2023		Budget 2023		Comptes 2022	
	Charges	Revenus	Charges	Revenus	Charges	Revenus
3 CHARGES (...)						
2122.31040.00 Matériel didactique pour l'enseignement	27'048.10		22'000.00		22'813.05	
2122.31040.01 Moyens d'enseignement	27'642.84		28'000.00		24'566.25	
2122.31040.02 Matériel de sport et de gymnastique	186.65		2'000.00		4'157.50	
2122.31040.03 Matériel didactique pour ACM	3'644.95		5'000.00		4'013.05	
2122.31040.04 Matériel didactique pour ACT	4'502.75		4'000.00		3'423.80	
2122.31040.05 Maintenance informatique	2'316.80		1'000.00		4'363.45	
2122.31040.06 Matériel informatique pour l'enseignement	1'022.65		15'000.00		4'515.70	
5454.31040.00 Matériel pédagogique et éducatif	834.80		3'500.00		2'186.60	
5455.31040.00 Matériel pédagogique et éducatif	5'445.30		10'000.00		5'845.64	
31040 Matériel didactique pour l'enseignement	72'644.84		90'500.00		75'885.04	
3104 Matériel didactique	72'644.84		90'500.00		75'885.04	
3105 Denrées alimentaires						
31050 Denrées alimentaires						
5454.31050.00 Denrées alimentaires	46'873.75		50'000.00		45'845.30	
5455.31050.00 Denrées alimentaires	54'396.95		50'000.00		45'116.25	
31050 Denrées alimentaires	101'270.70		100'000.00		90'961.55	
3105 Denrées alimentaires	101'270.70		100'000.00		90'961.55	
3106 Matériel médical et sanitaire						
31060 Matériel médical et sanitaire						
0220.31060.00 Matériel médical et sanitaire	40.25					
2122.31060.00 Matériel médical et sanitaire	6'008.05		3'000.00		3'528.60	
5454.31060.00 Matériel médical et sanitaire	564.00		1'000.00		292.75	
5455.31060.00 Matériel médical et sanitaire	8'324.75		5'000.00		6'834.20	
31060 Matériel médical et sanitaire	14'937.05		9'000.00		10'655.55	
31062 Matériel médical et sanitaire						
4320.31062.00 Matériel lié au COVID			1'000.00			
31062 Matériel médical et sanitaire			1'000.00			
31069 Autres frais médicaux et sanitaires						

MCH2: Aperçu du compte de résultat selon les groupes de matières (5 pos.)

Courroux

	Comptes 2023		Budget 2023		Comptes 2022	
	Charges	Revenus	Charges	Revenus	Charges	Revenus
3 CHARGES (...)						
6150.31069.00 Autres frais médicaux et sanitaires	265.25				577.25	
31069 Autres frais médicaux et sanitaires	265.25				577.25	
3106 Matériel médical et sanitaire	15'202.30		10'000.00		11'232.80	
310 Charges de matières et de marchandises	274'980.17		286'600.00		266'725.54	
311 Immobilisations ne pouvant être portées à l'actif						
3110 Meubles et appareils de bureau						
31100 Meubles et appareils de bureau						
0220.31100.00 Meubles et appareils de bureau	54.90		500.00		259.00	
1110.31100.00 Meubles et appareils de bureau			200.00		259.00	
2122.31100.00 Meubles et appareils de bureau	69.95		1'000.00			
5454.31100.00 Meubles et appareils de bureau			200.00		18.50	
5455.31100.00 Meubles et appareils de bureau	137.80		500.00		324.30	
31100 Meubles et appareils de bureau	262.65		2'400.00		860.80	
3110 Meubles et appareils de bureau	262.65		2'400.00		860.80	
3111 Meubles, machines, appareils et véhicules						
31110 Meubles, machines, appareils et véhicules						
2122.31110.00 Matériel et meubles d'exploitation	404.75		7'000.00		8'325.74	
5454.31110.00 Matériel et meubles d'exploitation	1'569.83		5'000.00		4'789.40	
5455.31110.00 Matériel et meubles d'exploitation	2'803.98		6'000.00		4'647.30	
31110 Meubles, machines, appareils et véhicules	4'778.56		18'000.00		17'762.44	
31111 Machines						
0290.31111.00 Mobilier, machines et matériel	3'107.20		1'000.00		2'788.45	
1628.31111.00 Mobilier, machines et matériel	2'661.90					
2128.31111.00 Mobilier, machines et matériel	6'306.70		10'000.00		18'607.05	
3410.31111.00 Mobilier, machines et matériel	3'852.30		500.00		8'398.45	
3429.31111.00 Mobilier, machines et matériel	836.95				5'518.70	
6150.31111.00 Mobilier, machines et matériel	6'962.35		6'000.00		8'980.10	
7300.31111.00 Mobilier, machines et matériel	315.55				250.00	

	Comptes 2023		Budget 2023		Comptes 2022	
	Charges	Revenus	Charges	Revenus	Charges	Revenus
3 CHARGES (...)						
31111 Machines	24'042.95		17'500.00		44'542.75	
31112 Appareils et compteurs						
7100.31112.00 Appareils (compteurs d'eau)	7'372.55		5'000.00		22'420.85	
8720.31112.00 Achat de compteurs à gaz	1'013.50		2'000.00		3'159.50	
8720.31112.01 Appareils de mesures pour le réseau de distribution	1'861.55				26'419.30	
31112 Appareils et compteurs	10'247.60		7'000.00		51'999.65	
3111 Meubles, machines, appareils et véhicules	39'069.11		42'500.00		114'304.84	
3112 Vêtements, linge et rideaux						
31120 Vêtements, literie, linge et rideaux						
1110.31120.00 Vêtements du personnel	339.20		500.00		894.85	
2128.31120.00 Vêtements et linges	717.45		1'500.00		1'440.35	
5454.31120.00 Vêtements, linges, literie			200.00		7.00	
5455.31120.00 Vêtements, linges, literie	150.60		1'000.00		730.24	
6150.31120.00 Vêtements du personnel	2'701.50		4'000.00		4'937.20	
31120 Vêtements, literie, linge et rideaux	3'908.75		7'200.00		8'009.64	
3112 Vêtements, linge et rideaux	3'908.75		7'200.00		8'009.64	
3113 Matériel informatique						
31130 Ordinateurs, écrans et accessoires informatiques						
0220.31130.00 Matériel informatique	3'886.55				12'229.65	
5455.31130.00 Matériel informatique	2'737.30		3'000.00			
6150.31130.00 Matériel informatique					375.25	
31130 Ordinateurs, écrans et accessoires informatiques	6'623.85		3'000.00		12'604.90	
3113 Matériel informatique	6'623.85		3'000.00		12'604.90	
3119 Autres immobilisations incorporelles et corporelles ne pouvant être portées à l'actif						
31190 Autres immobilisations incorporelles						
1401.31190.00 Numérotation immeubles et maisons	593.95		500.00		516.95	
31190 Autres immobilisations incorporelles	593.95		500.00		516.95	
3119 Autres immobilisations incorporelles et corporelles ne pouvant être portées à l'actif	593.95		500.00		516.95	

	Comptes 2023		Budget 2023		Comptes 2022	
	Charges	Revenus	Charges	Revenus	Charges	Revenus
3 CHARGES (...)						
311 Immobilisations ne pouvant être portées à l'actif	50'458.31		55'600.00		136'297.13	
312 Alimentation et élimination, biens-fonds, PA						
3120 Alimentation et élimination, biens-fonds, PA						
31201 Assainissement des eaux (eaux usées et pluviales) du PA						
0290.31201.00 Taxe des digues sur immeubles	349.05		500.00		350.35	
2128.31201.00 Taxe des digues sur immeubles	1'821.05		3'000.00		1'821.05	
3410.31201.00 Taxe des digues sur immeubles	445.25		500.00		445.25	
5455.31201.00 Taxe des digues sur immeubles	72.55		100.00		72.55	
6158.31201.00 Taxe des digues sur immeubles	321.30		500.00		321.30	
7100.31201.00 Taxe des digues sur immeubles	12.00		50.00		12.00	
9630.31201.00 Taxe des digues sur immeubles PF	500.20		500.00		500.20	
31201 Assainissement des eaux (eaux usées et pluviales) du PA	3'521.40		5'150.00		3'522.70	
31202 Approvisionnement en eau du PA						
0290.31202.00 Approvisionnement en eau	278.60		500.00		260.40	
2128.31202.00 Approvisionnement en eau	2'027.20		2'200.00		2'136.40	
3410.31202.00 Approvisionnement en eau	5'923.40		5'800.00		2'733.20	
5455.31202.00 Approvisionnement en eau	1'007.60		1'000.00		973.80	
6158.31202.00 Approvisionnement en eau	526.60		400.00		412.20	
7100.31202.01 Achat d'eau à des tiers (hors syndicats)	119'739.20		32'000.00		44'688.70	
7300.31202.00 Approvisionnement en eau	29.85		50.00		39.40	
31202 Approvisionnement en eau du PA	129'532.45		41'950.00		51'244.10	
31203 Déchets du PA						
0220.31203.00 Taxes et frais d'élimination des déchets	2.15		300.00		21.05	
2122.31203.00 Taxes et frais d'élimination des déchets	1'512.45		2'000.00		1'903.35	
3410.31203.00 Taxes et frais d'élimination des déchets	1'433.75		700.00		1'281.90	
5454.31203.00 Taxes et frais d'élimination des déchets	912.00		500.00		536.00	
5455.31203.00 Taxes et frais d'élimination des déchets	2'283.05		2'000.00		1'412.60	
6150.31203.00 Taxes et frais d'élimination des déchets	500.00		500.00		500.00	

	Comptes 2023		Budget 2023		Comptes 2022	
	Charges	Revenus	Charges	Revenus	Charges	Revenus
3 CHARGES (...)						
7710.31203.00 Taxes et frais d'élimination des déchets	2'047.60		2'000.00		1'632.95	
7795.31203.00 Taxe enlèvement déchets et sacs taxés	3'144.85		2'500.00		2'942.95	
31203 Déchets du PA	11'835.85		10'500.00		10'230.80	
31204 Electricité du PA						
0290.31204.00 Electricité	2'855.00		3'100.00		2'825.75	
1628.31204.00 Electricité	710.00		1'200.00		540.00	
2128.31204.00 Electricité	12'963.30		15'600.00		13'087.95	
3410.31204.00 Electricité	4'136.70		6'000.00		4'021.80	
5454.31204.00 Electricité	1'628.10		2'000.00		1'826.25	
5455.31204.00 Electricité	4'020.95		5'200.00		3'743.65	
6156.31204.00 Electricité	42'301.95		50'000.00		46'261.00	
6158.31204.00 Electricité	2'730.45		3'200.00		3'083.70	
7100.31204.00 Electricité	22'084.05		22'000.00		25'406.20	
7300.31204.00 Electricité	433.61		900.00		454.35	
31204 Electricité du PA	93'864.11		109'200.00		101'250.65	
31205 Gaz du PA						
0290.31205.00 Chauffage au gaz	10'588.25		5'500.00		9'759.05	
2128.31205.00 Chauffage au gaz	72'818.35		65'000.00		72'868.85	
3410.31205.00 Chauffage au gaz	16'368.85		9'000.00		14'910.50	
5455.31205.00 Chauffage au gaz	12'314.50		7'000.00		10'676.75	
6158.31205.00 Chauffage au gaz	18'382.20		20'000.00		16'914.55	
8720.31205.00 Achats de gaz	1'073'688.86		350'000.00		976'993.35	
8720.31205.01 Achats de gaz - taxe CO2	157'678.95		160'000.00		185'582.50	
8720.31205.02 Taxes d'approvisionnement en gaz	36'198.15		42'200.00		42'780.70	
8720.31205.03 Taxe de garantie	16'974.50				10'797.00	
31205 Gaz du PA	1'415'012.61		658'700.00		1'341'283.25	
3120 Alimentation et élimination, biens-fonds, PA	1'653'766.42		825'500.00		1'507'531.50	

	Comptes 2023		Budget 2023		Comptes 2022	
	Charges	Revenus	Charges	Revenus	Charges	Revenus
3 CHARGES (...)						
312 Alimentation et élimination, biens-fonds, PA	1'653'766.42		825'500.00		1'507'531.50	
313 Prestations de service et honoraires						
3130 Prestations de services de tiers						
31300 Prestations administratives de tiers						
0116.31300.00 Prestations de tiers	1'541.30		2'500.00		1'970.15	
0220.31300.00 Prestations administratives	4'204.40		4'000.00		4'292.35	
1500.31300.00 Prestations administratives (y.c. frais de poursuite)	1'398.10		2'100.00		2'057.60	
1610.31300.00 Tirs obligatoires - stand commune	480.00		400.00		330.00	
1610.31300.01 Tirs obligatoires - stand hors commune	630.00		400.00		690.00	
3429.31300.00 Prestations de tiers	839.50				8'284.15	
6150.31300.00 Prestations de tiers	2'970.85		2'000.00		1'440.00	
6157.31300.00 Prestations de tiers	3'912.75		6'000.00		4'560.55	
7100.31300.00 Analyses et traitement de l'eau	5'062.10		3'000.00		4'791.65	
7300.31300.00 Prestations de tiers pour l'entretien	21'485.50		23'000.00		30'504.15	
7710.31300.00 Prestations de tiers pour l'entretien			10'000.00			
8500.31300.00 Prestations de tiers	618.90		500.00			
8720.31300.00 Prestations administratives			4'000.00		52.95	
9100.31300.00 Prestations de tiers (émoluments partages) des PPH	1'180.00		1'000.00		1'194.00	
9101.31300.00 Prestations de tiers (émoluments partages) des PM	30.00					
31300 Prestations administratives de tiers	44'353.40		58'900.00		60'167.55	
31301 Frais de téléphone et internet						
0220.31301.00 Frais de téléphone	4'484.60		4'400.00		4'730.75	
1110.31301.00 Frais de téléphone	545.20		600.00		544.00	
1628.31301.00 Frais de téléphone	303.50		300.00		303.00	
2122.31301.00 Frais de téléphone et internet	3'032.76		3'000.00		2'412.95	
2128.31301.00 Frais de téléphone	1'178.86		750.00		1'083.95	
5454.31301.00 Frais de téléphone	738.60		1'000.00		835.00	

MCH2: Aperçu du compte de résultat selon les groupes de matières (5 pos.)

Courroux

	Comptes 2023		Budget 2023		Comptes 2022	
	Charges	Revenus	Charges	Revenus	Charges	Revenus
3 CHARGES (...)						
5455.31301.00 Frais de téléphone	2'546.70		3'000.00		4'248.20	
6150.31301.00 Frais de téléphone	1'289.74		2'000.00		1'624.15	
6158.31301.00 Frais de téléphone	303.00		400.00		594.75	
7100.31301.00 Frais de téléphone et internet	1'872.00		2'200.00		1'781.20	
31301 Frais de téléphone et internet	16'294.96		17'650.00		18'157.95	
31302 Frais de port						
0116.31302.00 Frais de port	709.40				875.90	
0220.31302.00 Frais de port	10'696.39		10'000.00		11'325.36	
1110.31302.00 Frais de port					100.00	
1500.31302.00 Frais de port	130.50		600.00		473.54	
2122.31302.00 Frais de port	165.00		500.00			
5455.31302.00 Frais de port	1'445.97		1'300.00		1'320.10	
7100.31302.00 Frais de port	539.71		450.00		542.05	
7300.31302.00 Frais de port	2'396.11		2'400.00		2'475.09	
7795.31302.00 Frais de port	218.75		300.00		189.00	
31302 Frais de port	16'301.83		15'550.00		17'301.04	
31303 Prestations de services de tiers						
9690.31303.00 Frais de banque	2'328.77		3'000.00		3'322.08	
31303 Prestations de services de tiers	2'328.77		3'000.00		3'322.08	
31309 Autres prestations de services						
2125.31309.00 Abonnements de transports publics (Vagabonds)	20'549.00		16'000.00		15'206.40	
2125.31309.01 Prestations de tiers (taxis)	21'080.60		8'500.00		12'001.40	
2128.31309.00 Prestations de tiers liées aux locations halles	1'362.00		1'500.00		970.00	
4909.31309.00 Autres prestations de service - défibrillateurs	1'800.00		5'200.00		1'800.00	
7100.31309.00 Honoraires et prestations de service	31'233.24		4'000.00		4'978.40	
7200.31309.00 Prestations de service	175.00					
7300.31309.00 Autres prestations de services	13'047.64		15'000.00		11'107.78	

MCH2: Aperçu du compte de résultat selon les groupes de matières (5 pos.)

Courroux

	Comptes 2023		Budget 2023		Comptes 2022	
	Charges	Revenus	Charges	Revenus	Charges	Revenus
3 CHARGES (...)						
7300.31309.01 Prestions de tiers - DUC	3'341.30		2'000.00		1'783.80	
7300.31309.02 Prestions de tiers - DEC	16'148.20		17'000.00		11'995.25	
7300.31309.03 Prestions de tiers - déchets verts	96'750.00		100'000.00		87'772.60	
7300.31309.04 Prestions de tiers - papier-carton	16'741.01		9'000.00		11'523.30	
7300.31309.05 Prestions de tiers - verre	13'149.50		12'000.00		11'071.60	
7300.31309.06 Prestions de tiers - ferraille / fer blanc	6'430.41		8'500.00		7'764.40	
7300.31309.07 Prestions de tiers - sagex	1'527.20		3'000.00		2'971.95	
7300.31309.08 Prestions de tiers - huiles	2'306.25		2'500.00		2'659.25	
7300.31309.09 Prestions de tiers - inertes	18'084.75		20'000.00		19'104.65	
7300.31309.11 Prestions de tiers - bois	15'623.99		16'000.00		15'422.70	
8720.31309.00 Charges d'exploitation, contributions fixes	113'287.93		65'000.00		96'043.79	
8720.31309.01 Charges d'exploitation, contributions de prestations	869.95		27'000.00		2'645.00	
31309 Autres prestations de services	393'507.97		332'200.00		316'822.27	
3130 Prestations de services de tiers	472'786.93		427'300.00		415'770.89	
3132 Honoraires de conseillers externes, experts, spécialistes, etc.						
31320 Honoraires administratifs						
0220.31320.00 Honoraires administratifs	6'100.40		8'000.00		7'440.40	
1400.31320.10 Frais et émoluments pour constructions	10'071.75		10'000.00		13'733.95	
1401.31320.40 Honoraires et prestations de service	31'321.00		24'000.00		14'638.40	
5454.31320.00 Honoraires de supervision			300.00		1'706.00	
5455.31320.00 Honoraires de supervision	1'102.00		5'000.00		842.00	
6156.31320.00 Honoraires et émoluments administratifs					300.00	
31320 Honoraires administratifs	48'595.15		47'300.00		38'660.75	
31321 Honoraires d'exploitation						
1114.31321.00 Agents des sécurité privés			3'000.00		3'406.00	
1400.31321.20 Contrôle des habitants	13'178.41		12'000.00		11'491.83	
2122.31321.00 Cours facultatifs à charge communale	6'566.00		3'700.00		2'208.00	

	Comptes 2023		Budget 2023		Comptes 2022	
	Charges	Revenus	Charges	Revenus	Charges	Revenus
3 CHARGES (...)						
6150.31321.00 Honoraires d'exploitation	150.00					
7200.31321.00 Honoraires d'exploitation	2'865.20					
7900.31321.00 Honoraires d'exploitation	1'110.95		1'500.00		2'077.45	
31321 Honoraires d'exploitation	23'870.56		20'200.00		19'183.28	
3132 Honoraires de conseillers externes, experts, spécialistes, etc.	72'465.71		67'500.00		57'844.03	
3133 Charges d'utilisations informatiques						
31330 Charges informatiques administratives						
0116.31330.00 Charges informatiques administratives	1'077.00		1'500.00		1'077.00	
0220.31330.00 Charges informatiques administratives	73'022.47		70'000.00		59'996.15	
1110.31330.00 Charges informatiques administratives	1'656.50		4'300.00		4'024.20	
1400.31330.00 Charges informatiques administratives	10'539.55		6'000.00		6'565.40	
2128.31330.00 Charges informatiques administratives	2'067.85				1'615.50	
5454.31330.00 Charges informatiques administratives	2'067.85		2'000.00		1'938.60	
5455.31330.00 Charges informatiques administratives	7'053.70		4'000.00		9'988.30	
6150.31330.00 Charges informatiques administratives	1'240.70					
7100.31330.00 Charges informatiques administratives	6'765.05		4'000.00		2'180.00	
7200.31330.00 Charges informatiques administratives	2'640.00					
7300.31330.00 Charges informatiques administratives	500.00		500.00		1'200.00	
7795.31330.00 Charges informatiques administratives	336.00				336.00	
31330 Charges informatiques administratives	108'966.67		92'300.00		88'921.15	
3133 Charges d'utilisations informatiques	108'966.67		92'300.00		88'921.15	
3134 Primes d'assurances choses						
31340 Assurance immobilière (ECA) du PA						
0290.31340.00 Assurance immobilière (ECA)	1'165.90		1'200.00		1'085.40	
2128.31340.00 Assurance immobilière (ECA)	9'188.90		9'000.00		8'555.38	
3410.31340.00 Primes d'assurances (ECA)	2'283.20		2'200.00		2'115.96	
5455.31340.00 Assurance immobilière (ECA)	708.75		750.00		659.88	

	Comptes 2023		Budget 2023		Comptes 2022	
	Charges	Revenus	Charges	Revenus	Charges	Revenus
3 CHARGES (...)						
6158.31340.00 Assurance immobilière (ECA)	1'665.85		1'700.00		1'551.00	
7100.31340.00 Assurance immobilière (ECA)	3'550.80		3'500.00		3'343.24	
7300.31340.00 Assurance immobilière (ECA)	47.30		50.00		44.09	
9630.31340.00 Assurance immobilière (ECA)	2'421.70		1'900.00		1'736.90	
31340 Assurance immobilière (ECA) du PA	21'032.40		20'300.00		19'091.85	
31341 Assurances des bâtiments, des immeubles et des locaux du PA						
0290.31341.00 Assurances des bâtiments, des immeubles et des locaux	594.70		700.00		674.55	
2128.31341.00 Assurances des bâtiments, des immeubles et des locaux	4'293.70		4'800.00		4'721.90	
3410.31341.00 Assurances des bâtiments, des immeubles et des locaux	894.75		1'100.00		978.00	
5455.31341.00 Assurances des bâtiments, des immeubles et des locaux	362.00		250.00		237.60	
6158.31341.00 Assurances des bâtiments, des immeubles et des locaux	908.80		1'000.00		939.10	
7100.31341.00 Assurances des bâtiments, des immeubles et des locaux	2'760.45		2'800.00		2'760.45	
7300.31341.00 Assurances des bâtiments, des immeubles et des locaux	93.00				23.05	
9630.31341.00 Assurances des bâtiments, des immeubles et des locaux	1'432.35				1'164.65	
31341 Assurances des bâtiments, des immeubles et des locaux du PA	11'339.75		10'650.00		11'499.30	
31342 Assurances des installations et des équipements du PA						
0220.31342.00 Assurances des installations et des équipements	442.10		500.00		442.10	
1628.31342.00 Assurances des installations et des équipements	259.75		300.00		259.75	
31342 Assurances des installations et des équipements du PA	701.85		800.00		701.85	
31344 Assurances de responsabilité civile						
0220.31344.00 Assurances de responsabilité civile	7'492.50		7'400.00		7'347.30	
2122.31344.00 Assurances de responsabilité civile (accidents des élèves)	3'147.70		4'000.00		3'081.75	
31344 Assurances de responsabilité civile	10'640.20		11'400.00		10'429.05	
31345 Assurances des véhicules						
1110.31345.00 Assurances des véhicules	1'093.70		1'100.00		872.40	

	Comptes 2023		Budget 2023		Comptes 2022	
	Charges	Revenus	Charges	Revenus	Charges	Revenus
3 CHARGES (...)						
6150.31345.00 Assurances des véhicules	7'464.60		7'600.00		7'464.60	
31345 Assurances des véhicules	8'558.30		8'700.00		8'337.00	
3134 Primes d'assurances choses	52'272.50		51'850.00		50'059.05	
313 Prestations de service et honoraires	706'491.81		638'950.00		612'595.12	
314 Gros entretien et entretien courant du patrimoine administratif (PA)						
3140 Entretien des terrains du patrimoine administratif (PA)						
31409 Autres terrains du PA						
3429.31409.00 Aménagements écologiques			10'000.00		3'219.10	
31409 Autres terrains du PA			10'000.00		3'219.10	
3140 Entretien des terrains du patrimoine administratif (PA)			10'000.00		3'219.10	
3141 Entretien des routes du patrimoine administratif (PA)						
31410 Routes et trottoirs à l'intérieur du périmètre bâti du PA						
6150.31410.00 Entretien des routes	2'030.85		2'000.00		32'302.35	
6156.31410.00 Prestations de tiers pour marquages routiers			10'000.00			
31410 Routes et trottoirs à l'intérieur du périmètre bâti du PA	2'030.85		12'000.00		32'302.35	
3141 Entretien des routes du patrimoine administratif (PA)	2'030.85		12'000.00		32'302.35	
3143 Entretien des autres ouvrages et des travaux de génie civil du patrimoine administratif (PA)						
31430 Autres ouvrages de génie civil du PA						
7100.31430.00 Prestations de tiers pour l'entretien du réseau	58'853.13		60'000.00		67'883.90	
8720.31430.00 Entretien du réseau	5'341.20					
31430 Autres ouvrages de génie civil du PA	64'194.33		60'000.00		67'883.90	
31433 Collecteurs et canalisations du PA						
7100.31433.00 Collecteurs et canalisations					8'012.55	
7200.31433.00 Entretien collecteurs et canalisations	56'066.20		22'000.00		39'626.25	
31433 Collecteurs et canalisations du PA	56'066.20		22'000.00		47'638.80	
3143 Entretien des autres ouvrages et des travaux de génie civil du patrimoine administratif (PA)	120'260.53		82'000.00		115'522.70	
3144 Entretien des bâtiments et des immeubles du patrimoine administratif (PA)						

	Comptes 2023		Budget 2023		Comptes 2022	
	Charges	Revenus	Charges	Revenus	Charges	Revenus
3 CHARGES (...)						
31440 Bâtiments et immeubles administratifs du PA						
0290.31440.00 Prestations d'entretien d'immeuble	5'022.60		11'000.00		5'752.75	
2128.31440.00 Prestations d'entretien d'immeuble	37'494.64		25'000.00		53'418.76	
3410.31440.00 Prestations de tiers pour l'entretien	27'606.65		9'300.00		8'713.80	
3410.31440.01 Frais d'entretien des installations et terrains	17'110.90		13'000.00		13'286.15	
3429.31440.00 Prestations d'entretien d'immeuble	9'363.95				1'464.00	
5454.31440.00 Prestations de tiers pour l'entretien			500.00		1'606.35	
5455.31440.00 Prestations de tiers pour l'entretien	4'644.50		8'000.00		6'793.40	
6156.31440.00 Entretien des bâtiments et immeubles	23'999.50		23'500.00		23'410.30	
6158.31440.00 Prestations d'entretien d'immeuble	10'403.80		6'000.00		1'079.90	
31440 Bâtiments et immeubles administratifs du PA	135'646.54		96'300.00		115'525.41	
3144 Entretien des bâtiments et des immeubles du patrimoine administratif (PA)	135'646.54		96'300.00		115'525.41	
314 Gros entretien et entretien courant du patrimoine administratif (PA)	257'937.92		200'300.00		266'569.56	
315 Entretien des biens mobiliers et des immobilisations incorporelles du patrimoine administratif (PA)						
3150 Entretien des meubles et appareils de bureau du patrimoine administratif (PA)						
31500 Meubles de bureau administratifs du PA						
0220.31500.00 Entretien du mobilier et machines de bureau			500.00			
31500 Meubles de bureau administratifs du PA			500.00			
3150 Entretien des meubles et appareils de bureau du patrimoine administratif (PA)			500.00			
3151 Entretien des machines, appareils, véhicules et outils du patrimoine administratif (PA)						
31510 Meubles administratifs du PA						
2122.31510.00 Prestations de tiers pour l'entretien mobilier			2'000.00		4'373.20	
31510 Meubles administratifs du PA			2'000.00		4'373.20	
31517 Véhicules d'exploitation du PA						
1110.31517.00 Entretien des véhicules d'exploitation	1'009.10		2'000.00		5'212.40	
6150.31517.00 Entretien des véhicules d'exploitation	21'227.30		8'000.00		20'680.10	

	Comptes 2023		Budget 2023		Comptes 2022	
	Charges	Revenus	Charges	Revenus	Charges	Revenus
3 CHARGES (...)						
31517 Véhicules d'exploitation du PA	22'236.40		10'000.00		25'892.50	
31519 Autres mobiliers et équipements administratifs du PA						
7795.31519.50 Autres mobiliers et équipements d'exploitation			2'200.00			
31519 Autres mobiliers et équipements administratifs du PA			2'200.00			
3151 Entretien des machines, appareils, véhicules et outils du patrimoine administratif (PA)	22'236.40		14'200.00		30'265.70	
315 Entretien des biens mobiliers et des immobilisations incorporelles du patrimoine administratif (PA)	22'236.40		14'700.00		30'265.70	
316 Loyers - Crédits-bails (leasings) - Baux à ferme - Taxes d'utilisation - Patrimoine administratif						
3160 Loyers, baux à ferme et droit de superficie des biens-fonds du patrimoine administratif (PA)						
31600 Biens-fonds administratifs du PA						
5454.31600.00 Loyers	24'000.00		24'000.00		24'000.00	
31600 Biens-fonds administratifs du PA	24'000.00		24'000.00		24'000.00	
3160 Loyers, baux à ferme et droit de superficie des biens-fonds du patrimoine administratif (PA)	24'000.00		24'000.00		24'000.00	
3161 Loyers et frais d'utilisation des immobilisations du patrimoine administratif (PA)						
31611 Meubles, machines, appareils et équipements d'exploitation du PA						
2128.31611.00 Location machines	1'938.60		1'800.00		1'938.60	
6150.31611.00 Location machines	172.85		1'200.00			
7710.31611.00 Location machines	587.25		1'500.00		1'960.45	
31611 Meubles, machines, appareils et équipements d'exploitation du PA	2'698.70		4'500.00		3'899.05	
3161 Loyers et frais d'utilisation des immobilisations du patrimoine administratif (PA)	2'698.70		4'500.00		3'899.05	
3162 Crédits-bails opérationnels (leasings) du patrimoine administratif (PA)						
31620 Meubles, appareils et équipements administratifs du PA						
0220.31620.00 Location meubles, appareils et équipements administratifs	3'515.45		4'300.00		3'937.55	
1110.31620.00 Location meubles, appareils et équipements administratifs	904.60		650.00		655.95	
2122.31620.00 Location meubles, appareils et équipements administratifs	3'256.80		4'800.00		4'131.35	

	Comptes 2023		Budget 2023		Comptes 2022	
	Charges	Revenus	Charges	Revenus	Charges	Revenus
3 CHARGES (...)						
5455.31620.00 Location meubles, appareils et équipements administratifs	361.50				129.25	
31620 Meubles, appareils et équipements administratifs du PA	8'038.35		9'750.00		8'854.10	
3162 Crédits-bails opérationnels (leasings) du patrimoine administratif (PA)	8'038.35		9'750.00		8'854.10	
316 Loyers - Crédits-bails (leasings) - Baux à ferme - Taxes d'utilisation - Patrimoine administratif	34'737.05		38'250.00		36'753.15	
317 Indemnités et dédommagements						
3170 Frais de déplacement, d'utilisation et autres frais						
31700 Abonnements de transports publics						
0220.31700.00 Frais de déplacement	919.40		1'400.00		1'177.75	
5454.31700.00 Abonnements et frais de transports	804.60		1'000.00		360.20	
5455.31700.00 Abonnements et frais de transports	1'493.70		2'000.00		2'445.95	
31700 Abonnements de transports publics	3'217.70		4'400.00		3'983.90	
31701 Déplacements						
1110.31701.00 Frais de déplacements			100.00		80.00	
2125.31701.00 Frais de déplacement					2'724.50	
2128.31701.00 Frais de déplacements			200.00			
6150.31701.00 Frais de déplacements			200.00			
7100.31701.00 Frais de déplacements					552.25	
31701 Déplacements			500.00		3'356.75	
31702 Hébergement et subsistance						
0220.31702.00 Hébergement et subsistance			100.00			
31702 Hébergement et subsistance			100.00			
31709 Autres indemnités et dédommagements						
0120.31709.00 Frais divers et forfaitaires	9'006.50		9'000.00		9'000.00	
1110.31709.00 Autres indemnités et dédommagements	80.00		200.00			
2128.31709.00 Autres indemnités et dédommagements	634.00		200.00		526.65	
5454.31709.00 Autres indemnités et dédommagements	144.85				18.70	
5455.31709.00 Autres indemnités et dédommagements	346.00		300.00		264.00	

	Comptes 2023		Budget 2023		Comptes 2022	
	Charges	Revenus	Charges	Revenus	Charges	Revenus
3 CHARGES (...)						
6150.31709.00 Autres indemnités et dédommagements	684.00		900.00		626.65	
31709 Autres indemnités et dédommagements	10'895.35		10'600.00		10'436.00	
3170 Frais de déplacement, d'utilisation et autres frais	14'113.05		15'600.00		17'776.65	
3171 Excursions, voyages et camps scolaires et de fin d'études						
31710 Excursions et voyages scolaires						
2124.31710.00 Courses scolaires	7'025.00		8'000.00		7'115.00	
31710 Excursions et voyages scolaires	7'025.00		8'000.00		7'115.00	
31712 Camps scolaires						
2124.31712.00 Camps scolaires	17'758.97		15'000.00		12'981.15	
31712 Camps scolaires	17'758.97		15'000.00		12'981.15	
31719 Autres frais scolaires						
2124.31719.00 Autres activités et visites	11'851.50		7'000.00		7'825.75	
31719 Autres frais scolaires	11'851.50		7'000.00		7'825.75	
3171 Excursions, voyages et camps scolaires et de fin d'études	36'635.47		30'000.00		27'921.90	
317 Indemnités et dédommagements	50'748.52		45'600.00		45'698.55	
318 Réévaluations de créances						
3180 Réévaluations de créances						
31803 Créances fiscales						
9100.31803.00 Réévaluation des créances fiscales PPH					39'000.00	
9101.31803.00 Réévaluation des créances fiscales PM	9'000.00				5'000.00	
31803 Créances fiscales	9'000.00				44'000.00	
3180 Réévaluations de créances	9'000.00				44'000.00	
3181 Pertes de créances effectives						
31810 Créances de livraisons						
7300.31810.00 Créances sur débiteurs	995.80		2'000.00		1'897.70	
31810 Créances de livraisons	995.80		2'000.00		1'897.70	
31811 Pertes de créances de prestations						
1400.31811.00 Pertes de créances de prestations					43.00	
1500.31811.00 Pertes de créances de prestations	328.85				1'055.30	

	Comptes 2023		Budget 2023		Comptes 2022	
	Charges	Revenus	Charges	Revenus	Charges	Revenus
3 CHARGES (...)						
7100.31811.00 Pertes de créances de prestations					67.00	
31811 Pertes de créances de prestations	328.85				1'165.30	
31813 Créances fiscales (éliminations)						
9100.31813.00 Créances fiscales (éliminations)	51'866.46		80'000.00		112'753.08	
9101.31813.00 Créances fiscales (éliminations)	35'380.67		2'000.00		2'259.20	
31813 Créances fiscales (éliminations)	87'247.13		82'000.00		115'012.28	
3181 Pertes de créances effectives	88'571.78		84'000.00		118'075.28	
318 Réévaluations de créances	97'571.78		84'000.00		162'075.28	
319 Diverses charges d'exploitation						
3192 Indemnisations de droits d'utilisation à des tiers						
31920 Indemnisations de droits d'utilisation à des tiers						
7100.31920.00 Indemnisations droits d'utilisation de terrains (zone 'S')	6'200.00		6'500.00		6'200.00	
31920 Indemnisations de droits d'utilisation à des tiers	6'200.00		6'500.00		6'200.00	
3192 Indemnisations de droits d'utilisation à des tiers	6'200.00		6'500.00		6'200.00	
3199 Prestations de dommages et intérêts à des tiers						
31999 Autres indemnités et autres charges d'exploitation (crédit libre du Conseil communal)						
0120.31999.00 Crédits spéciaux du Conseil communal	20'291.15		18'000.00		24'339.51	
0220.31999.00 Frais généraux d'administration	441.40		500.00		99.95	
31999 Autres indemnités et autres charges d'exploitation (crédit libre du Conseil communal)	20'732.55		18'500.00		24'439.46	
3199 Prestations de dommages et intérêts à des tiers	20'732.55		18'500.00		24'439.46	
319 Diverses charges d'exploitation	26'932.55		25'000.00		30'639.46	
31 CHARGES DE BIENS ET DE SERVICES ET AUTRES CHARGES D'EXPLOITATION	3'175'860.93		2'214'500.00		3'095'150.99	
Dépenses nettes		3'175'860.93		2'214'500.00		3'095'150.99
33 AMORTISSEMENTS DU PATRIMOINE ADMINISTRATIF						
330 Amortissements des immobilisations corporelles du patrimoine administratif (PA)						
3300 Amortissements planifiés - Immobilisations corporelles du patrimoine administratif (PA)						
3429.33009.00 Amortissements autres immobilisations corporelles	30'224.20		30'300.00		30'485.60	

	Comptes 2023		Budget 2023		Comptes 2022	
	Charges	Revenus	Charges	Revenus	Charges	Revenus
3 CHARGES (...)						
33001 Routes et voies de communication du PA						
6150.33001.00 Amortissement routes et voies de communication	132'808.59		131'700.00		131'904.39	
33001 Routes et voies de communication du PA	132'808.59		131'700.00		131'904.39	
33003 Autres ouvrages et travaux de génie civil du PA						
6150.33003.00 Amortissements ouvrages de génie civil	140'593.00		140'000.00		140'593.60	
6156.33003.00 Amortissements ouvrages de génie civil	33'278.75		32'000.00		33'278.15	
7100.33003.00 Amortissements ouvrages de génie civil	81'081.80		88'700.00		81'982.20	
7200.33003.10 Amortissements ouvrages de génie civil	37'449.13		45'200.00		37'152.83	
7300.33003.20 Amortissements ouvrages de génie civil	13'688.25		16'800.00		17'487.20	
7710.33003.00 Amortissements ouvrages de génie civil	13'621.20		13'600.00		13'621.20	
8720.33003.00 Amortissements ouvrages de génie civil	16'531.03		16'450.00		16'531.03	
33003 Autres ouvrages et travaux de génie civil du PA	336'243.16		352'750.00		340'646.21	
33004 Bâtiments, locaux et équipements du PA						
0290.33004.00 Amortissements bâtiments, locaux et équipements	42'652.90		42'700.00		42'730.10	
2128.33004.00 Amortissements bâtiments, locaux et équipements	213'589.05		231'600.00		197'066.60	
2130.33004.00 ESVT - Amortissements bâtiments, locaux et équipements	56'839.24		45'300.00		45'684.84	
3410.33004.00 Amortissements bâtiments, locaux et équipements	75'985.10		76'000.00		75'984.80	
5455.33004.00 Amortissements bâtiments, locaux et équipements	28'805.10		28'800.00		29'258.70	
6158.33004.00 Amortissements bâtiments, locaux et équipements	42'306.05		42'300.00		42'306.05	
33004 Bâtiments, locaux et équipements du PA	460'177.44		466'700.00		433'031.09	
33006 Biens mobiliers du PA						
2122.33006.00 Amortissements biens mobiliers	9'653.70				5'305.20	
5454.33006.00 Amortissements biens mobiliers		221.80	4'100.00		4'088.60	
5455.33006.00 Amortissements biens mobiliers	4'388.20		4'400.00		7'498.80	
6150.33006.00 Amortissements biens mobiliers	26'867.60		26'900.00		27'997.20	
33006 Biens mobiliers du PA	40'909.50	221.80	35'400.00		44'889.80	
3300 Amortissements planifiés - Immobilisations corporelles du patrimoine administratif (PA)	1'000'362.89	221.80	1'016'850.00		980'957.09	

	Comptes 2023		Budget 2023		Comptes 2022	
	Charges	Revenus	Charges	Revenus	Charges	Revenus
3 CHARGES (...)						
3301 Amortissements non planifiés - Immobilisations corporelles du PA						
33013 Autres ouvrages et travaux de génie civil du PA						
7300.33013.20 Amortissements ouvrages de génie civil, non planifié					87'532.05	
33013 Autres ouvrages et travaux de génie civil du PA					87'532.05	
3301 Amortissements non planifiés - Immobilisations corporelles du PA					87'532.05	
330 Amortissements des immobilisations corporelles du patrimoine administratif (PA)	1'000'362.89	221.80	1'016'850.00		1'068'489.14	
332 Amortissements des immobilisations incorporelles du patrimoine administratif (PA)						
3320 Amortissements planifiés - Immobilisations incorporelles du patrimoine administratif (PA)						
0220.33201.00 Licences de logiciels administratifs	8'562.90					
33209 Autres immobilisations incorporelles du PA						
1401.33209.00 Amortissements immobilisations incorporelles	6'503.30		2'300.00		8'683.50	
2130.33209.00 ESVT - Amortissements immob incorporelles	10'239.79		10'300.00		10'239.79	
7100.33209.00 Amortissements autres immob incorporelles	1'673.20				1'673.20	
33209 Autres immobilisations incorporelles du PA	18'416.29		12'600.00		20'596.49	
3320 Amortissements planifiés - Immobilisations incorporelles du patrimoine administratif (PA)	26'979.19		12'600.00		20'596.49	
332 Amortissements des immobilisations incorporelles du patrimoine administratif (PA)	26'979.19		12'600.00		20'596.49	
33 AMORTISSEMENTS DU PATRIMOINE ADMINISTRATIF	1'027'342.08	221.80	1'029'450.00		1'089'085.63	
Dépenses nettes		1'027'120.28		1'029'450.00		1'089'085.63
34 CHARGES FINANCIERES						
340 Charges d'intérêts						
3400 Intérêts passifs des engagements courants						
34002 Intérêts passifs des engagements courants - Impôts et TVA						
9611.34002.00 Intérêts rémunérateurs sur impôts	1'452.46		200.00		222.37	
34002 Intérêts passifs des engagements courants - Impôts et TVA	1'452.46		200.00		222.37	
3400 Intérêts passifs des engagements courants	1'452.46		200.00		222.37	
3401 Intérêts passifs des engagements financiers						

	Comptes 2023		Budget 2023		Comptes 2022	
	Charges	Revenus	Charges	Revenus	Charges	Revenus
3 CHARGES (...)						
34010 Intérêts sur dettes (court terme)						
9611.34010.00 Intérêts sur dettes (court terme)	252'568.08		86'400.00		54'948.79	
34010 Intérêts sur dettes (court terme)	252'568.08		86'400.00		54'948.79	
34011 Intérêts sur dettes (moyen et long terme)						
9611.34011.00 Intérêts sur dettes (moyen et long terme)	61'624.80		190'800.00		131'306.95	
9611.34011.01 Intérêts sur dettes (Immeuble Préjures)	7'187.50		7'200.00		7'337.50	
34011 Intérêts sur dettes (moyen et long terme)	68'812.30		198'000.00		138'644.45	
3401 Intérêts passifs des engagements financiers	321'380.38		284'400.00		193'593.24	
3409 Autres intérêts passifs						
34090 Financements spéciaux						
3410.34090.00 Intérêts sur dettes (court terme)	20'940.84		15'000.00		3'466.42	
3410.34090.01 Intérêts sur dettes (moyen et long terme)	6'133.40		6'200.00		6'480.90	
5455.34090.01 Intérêts sur dettes (moyen et long terme)	2'935.00		3'300.00		3'115.00	
7100.34090.00 Intérêts sur dettes (court terme)	25'940.31		8'400.00		1'372.01	
7100.34090.01 Intérêts sur dettes (moyen et long terme)	7'045.00		22'900.00		20'453.10	
7300.34090.00 Intérêts sur dettes (court terme)	7'475.30					
7300.34090.01 Intérêts sur dettes (moyen et long terme)			7'500.00		7'661.80	
8720.34090.00 Intérêts sur dettes (court terme)	3'737.65					
8720.34090.01 Intérêts sur dettes (moyen et long terme)			3'850.00		3'830.85	
9611.34090.99 Intérêts passifs court terme imputés		58'084.10		23'400.00		4'838.43
34090 Financements spéciaux	74'207.50	58'084.10	67'150.00	23'400.00	46'380.08	4'838.43
34091 Financements spéciaux LT						
9611.34091.99 Intérêts passifs long terme imputés		16'093.40		43'700.00		41'511.65
34091 Financements spéciaux LT		16'093.40		43'700.00		41'511.65
3409 Autres intérêts passifs	74'207.50	74'177.50	67'150.00	67'100.00	46'380.08	46'350.08
340 Charges d'intérêts	397'040.34	74'177.50	351'750.00	67'100.00	240'195.69	46'350.08
343 Charges pour les biens-fonds du patrimoine financier (PF)						
3431 Entretien courant des biens-fonds du patrimoine financier (PF)						

	Comptes 2023		Budget 2023		Comptes 2022	
	Charges	Revenus	Charges	Revenus	Charges	Revenus
3 CHARGES (...)						
34314 Bâtiments et immeubles du PF						
9630.34314.00 Entretien courant immeuble Préjures	37'573.85		29'700.00		14'313.80	
9630.34314.01 Entretien courant autres biens	389.35					
34314 Bâtiments et immeubles du PF	37'963.20		29'700.00		14'313.80	
3431 Entretien courant des biens-fonds du patrimoine financier (PF)	37'963.20		29'700.00		14'313.80	
3439 Autres charges des biens-fonds du patrimoine financier (PF)						
34392 Approvisionnement en eau du PF						
9630.34392.00 Approvisionnement en eau du PF	71.15					
34392 Approvisionnement en eau du PF	71.15					
34394 Electricité du PF						
9630.34394.00 Electricité du PF	801.30				140.35	
9630.34394.50 Chauffage au gaz	2'216.35				1'606.46	
34394 Electricité du PF	3'017.65				1'746.81	
3439 Autres charges des biens-fonds du patrimoine financier (PF)	3'088.80				1'746.81	
343 Charges pour les biens-fonds du patrimoine financier (PF)	41'052.00		29'700.00		16'060.61	
344 Réévaluations des immobilisations du patrimoine financier (PF)						
3440 Réévaluation des placements financiers du patrimoine financier (PF)						
34400 Actions et parts sociales du PF						
9691.34400.00 Réévaluations des placements du patrimoine financier	10.00					
34400 Actions et parts sociales du PF	10.00					
3440 Réévaluation des placements financiers du patrimoine financier (PF)	10.00					
3441 Réévaluations des immobilisations corporelles du patrimoine financier (PF)						
34412 Bâtiments, locaux et équipements du PF						
9630.34412.00 Réévaluations des immobilisations du patrimoine financier			3'000.00			
34412 Bâtiments, locaux et équipements du PF			3'000.00			
3441 Réévaluations des immobilisations corporelles du patrimoine financier (PF)			3'000.00			
344 Réévaluations des immobilisations du patrimoine financier (PF)	10.00		3'000.00			

	Comptes 2023		Budget 2023		Comptes 2022	
	Charges	Revenus	Charges	Revenus	Charges	Revenus
3 CHARGES (...)						
34 CHARGES FINANCIERES	438'102.34	74'177.50	384'450.00	67'100.00	256'256.30	46'350.08
Dépenses nettes		363'924.84		317'350.00		209'906.22
35 ATTRIBUTIONS AUX FONDS ET FINANCEMENTS SPECIAUX						
351 Attributions aux fonds et financements spéciaux du capital propre						
3510 Attributions aux financements spéciaux, capitaux propres						
35100 Attributionx aux financements spéciaux, capitaux propres						
8120.35100.00 Attributions au fonds des chemins	8'280.75		8'300.00		8'240.70	
35100 Attributionx aux financements spéciaux, capitaux propres	8'280.75		8'300.00		8'240.70	
35102 Attribution financement spécial - maintien de la valeur MV - eaux usées						
7200.35102.00 Attribution financement spécial - maintien de la valeur MV	96'160.00					
35102 Attribution financement spécial - maintien de la valeur MV - eaux usées	96'160.00					
35103 Attribution financement spécial - maintien de la valeur MV						
7100.35103.00 Attribution financement spécial - maintien de la valeur MV	87'450.00					
35103 Attribution financement spécial - maintien de la valeur MV	87'450.00					
3510 Attributions aux financements spéciaux, capitaux propres	191'890.75		8'300.00		8'240.70	
351 Attributions aux fonds et financements spéciaux du capital propre	191'890.75		8'300.00		8'240.70	
35 ATTRIBUTIONS AUX FONDS ET FINANCEMENTS SPECIAUX	191'890.75		8'300.00		8'240.70	
Dépenses nettes		191'890.75		8'300.00		8'240.70
36 CHARGES DE TRANSFERT						
360 Parts de revenus destinés à des collectivités publiques						
3600 Parts de revenus destinés à la Confédération et à d'autres organisations nationales						
36003 Autres contributions						
7300.36003.00 RPLP sur élimination des déchets			500.00		38.50	
36003 Autres contributions			500.00		38.50	
3600 Parts de revenus destinés à la Confédération et à d'autres organisations nationales			500.00		38.50	
3601 Parts de revenus destinés aux cantons et aux concordats						

	Comptes 2023		Budget 2023		Comptes 2022	
	Charges	Revenus	Charges	Revenus	Charges	Revenus
3 CHARGES (...)						
36013 Parts de revenus destinés aux cantons et aux concordat - Autres contributions						
7300.36013.00 Taxe cantonale alimentation fonds déchets	1'275.75		1'600.00		1'124.55	
7795.36013.00 Autres contributions (Part à la taxe des chiens)	5'360.00		5'100.00		5'300.00	
36013 Parts de revenus destinés aux cantons et aux concordat - Autres contributions	6'635.75		6'700.00		6'424.55	
3601 Parts de revenus destinés aux cantons et aux concordats	6'635.75		6'700.00		6'424.55	
3602 Parts de revenus destinés aux communes et aux associations intercommunales						
36027 Autres organisations communales						
7410.36027.00 Corporation des digues	117'793.10		110'000.00		114'097.30	
36027 Autres organisations communales	117'793.10		110'000.00		114'097.30	
3602 Parts de revenus destinés aux communes et aux associations intercommunales	117'793.10		110'000.00		114'097.30	
360 Parts de revenus destinés à des collectivités publiques	124'428.85		117'200.00		120'560.35	
361 Dédommagements aux collectivités publiques						
3611 Dédommagements aux cantons et aux concordats						
36110 Dédommagements aux cantons						
1628.36110.00 Dédommagements aux cantons	8'338.40		8'200.00		7'816.60	
2122.36110.00 Canton (Contribution au traitement des enseignants)	1'756'276.70		1'780'000.00		1'719'330.90	
2125.36110.01 Canton (Frais de transports du primaire)	65'026.25		65'000.00		60'745.10	
2132.36110.02 Canton (Contr. traitement enseignants du secondaire)	1'046'160.85		1'080'000.00		1'039'431.80	
2132.36110.03 Canton (Contr. traitement enseignants écoles transf.)	16'161.90		19'400.00		17'463.30	
2135.36110.04 Canton (Frais de transports du secondaire)	36'445.40		36'400.00		38'289.10	
2199.36110.05 Canton (Contribution au centre d'émulation)	10'082.35		9'400.00		9'741.55	
2202.36110.06 Canton (Contribution aux institutions spécialisées)	354'650.85		351'800.00		345'856.55	
2202.36110.07 Canton (Contribution aux mesures pédagogiques)	119'371.05		120'800.00		119'700.30	
4333.36110.08 Canton (Participation aux infirmières scolaires)	14'655.95		13'800.00		14'427.15	
5592.36110.30 Dédommagement au Canton - LACI	43'884.50		42'000.00		45'457.00	
5592.36110.31 Dédommagement au Canton - LMDE	30'600.00		47'000.00		21'304.00	
6223.36110.40 Canton (Contributions aux transports)	73'515.60		70'000.00		75'788.95	

	Comptes 2023		Budget 2023		Comptes 2022	
	Charges	Revenus	Charges	Revenus	Charges	Revenus
3 CHARGES (...)						
7306.36110.00 Centre des déchets carnés	4'896.15		5'000.00		4'964.55	
36110 Dédommagements aux cantons	3'580'065.95		3'648'800.00		3'520'316.85	
3611 Dédommagements aux cantons et aux concordats	3'580'065.95		3'648'800.00		3'520'316.85	
3612 Dédommagements aux communes et aux associations intercommunales						
36121 Dédommagements aux communes et associations intercommunales du même canton						
1500.36121.50 Contributions communales au SIS Val Terbi	150'782.10		146'700.00		144'662.30	
1500.36121.51 Prestations de l'administration communale	4'687.45		4'600.00		4'552.11	
1628.36121.01 Prestations de la voirie communale	150.00		500.00		200.00	
2122.36121.25 Ecolages aux communes et syndicats intercommunaux	6'793.00		6'000.00		5'038.00	
2130.36121.00 Ecolages versés à d'autres communes ou syndicats	247'093.94		265'000.00		267'010.13	
2130.36121.25 ESVT - Intérêts sur dettes	10'016.60		8'100.00		8'355.00	
3411.36121.00 Patinoire Delémont, part communale	8'000.00		8'000.00		8'000.00	
3429.36121.25 Passeport vacances et activités extrascolaires	2'855.00		2'000.00		2'390.00	
7100.36121.00 Prestations de l'administration communale	25'000.00		25'000.00		25'000.00	
7100.36121.01 Prestations de la voirie communale	58'700.00		52'000.00		40'100.00	
7200.36121.01 Prestations de la voirie communale	7'950.00		5'000.00		3'350.00	
7200.36121.50 SEDE - Frais d'exploitation	187'452.90		165'300.00		145'108.55	
7200.36121.51 SEDE - Coûts de maintien de la valeur	119'982.20		120'000.00		60'932.60	
7300.36121.00 Prestations de l'administration communale	6'000.00		6'000.00		6'000.00	
7300.36121.01 Prestations de la voirie communale	8'300.00		5'000.00		5'000.00	
7410.36121.00 Prestations de l'administration communale	5'000.00		5'000.00		5'000.00	
7696.36121.50 Mesures et certification Cité de l'énergie	16'947.30		16'700.00		9'518.50	
7696.36121.51 Personnel d'exploitation	2'624.55		5'300.00		2'742.65	
7710.36121.00 Funérarium Delémont	4'948.50		5'100.00		4'992.00	
7904.36121.50 Projets d'agglomération de Delémont	18'724.20		26'700.00		22'096.50	
7904.36121.51 innodel SA / ZARD - Charges courantes	9'906.45		9'500.00		7'302.50	

	Comptes 2023		Budget 2023		Comptes 2022	
	Charges	Revenus	Charges	Revenus	Charges	Revenus
3 CHARGES (...)						
8720.36121.00 Prestations de l'administration communale	5'000.00		5'000.00		5'000.00	
8720.36121.01 Prestations de la voirie communale	850.00		400.00		400.00	
9630.36121.02 Prestations de l'administration communale Préjures	5'000.00		5'000.00		5'000.00	
36121 Dédommagements aux communes et associations intercommunales du même canton	912'764.19		897'900.00		787'750.84	
3612 Dédommagements aux communes et aux associations intercommunales	912'764.19		897'900.00		787'750.84	
361 Dédommagements aux collectivités publiques	4'492'830.14		4'546'700.00		4'308'067.69	
362 Péréquation financière et compensation des charges						
3622 Péréq. financière horizontale et compens. des charges aux communes et au assoc. intercommunales						
36228 Compensation horizontale des charges - Contributions aux communes et aux associations intercomm.						
9300.36228.00 Versement des charges communes centre	143'390.00		143'400.00		132'354.00	
36228 Compensation horizontale des charges - Contributions aux communes et aux associations intercomm.	143'390.00		143'400.00		132'354.00	
3622 Péréq. financière horizontale et compens. des charges aux communes et au assoc. intercommunales	143'390.00		143'400.00		132'354.00	
362 Péréquation financière et compensation des charges	143'390.00		143'400.00		132'354.00	
363 Subventions à des collectivités publiques et à des tiers						
3631 Subventions aux cantons et aux concordats						
36311 Subventions aux concordats						
2990.36311.00 Fonds de bourses JU et BE	300.00		300.00		300.00	
36311 Subventions aux concordats	300.00		300.00		300.00	
36319 Subventions aux autres organisations cantonales						
8400.36319.00 Autres organisations cantonales (Jura Tourisme)	13'652.00		10'300.00		13'726.00	
36319 Subventions aux autres organisations cantonales	13'652.00		10'300.00		13'726.00	
3631 Subventions aux cantons et aux concordats	13'952.00		10'600.00		14'026.00	
3632 Subventions aux communes et aux associations intercommunales						
36321 Subventions aux communes et aux associations intercommunales du même canton						
0120.36321.00 Cotisation AJC	5'017.50		5'000.00		4'969.50	
36321 Subventions aux communes et aux associations intercommunales du même canton	5'017.50		5'000.00		4'969.50	

	Comptes 2023		Budget 2023		Comptes 2022	
	Charges	Revenus	Charges	Revenus	Charges	Revenus
3 CHARGES (...)						
36322 Subventions aux communes et aux associations intercommunales en dehors du canton						
0220.36322.75 Subventions aux organisations hors canton	1'126.00		1'200.00		1'157.75	
36322 Subventions aux communes et aux associations intercommunales en dehors du canton	1'126.00		1'200.00		1'157.75	
3632 Subventions aux communes et aux associations intercommunales	6'143.50		6'200.00		6'127.25	
3633 Subventions aux assurances sociales publiques						
36330 Assurances sociales publiques						
5322.36330.20 Part communale aux charges cantonales	1'067'743.00		1'085'000.00		1'087'876.00	
36330 Assurances sociales publiques	1'067'743.00		1'085'000.00		1'087'876.00	
3633 Subventions aux assurances sociales publiques	1'067'743.00		1'085'000.00		1'087'876.00	
3634 Subventions aux entreprises publiques						
36340 Subventions aux entreprises publiques						
0220.36340.00 Subventions aux entreprises publiques	1'175.50		900.00		1'175.50	
5792.36340.00 Aide et soins à domicile	1'656.50		1'700.00		1'672.00	
36340 Subventions aux entreprises publiques	2'832.00		2'600.00		2'847.50	
3634 Subventions aux entreprises publiques	2'832.00		2'600.00		2'847.50	
3635 Subventions aux entreprises privées						
36350 Subventions aux entreprises privées						
5792.36350.00 Contributions diverses	1'966.50		1'000.00		4'074.50	
6223.36350.00 Noctambus, part communale	1'159.55		1'200.00		1'170.40	
36350 Subventions aux entreprises privées	3'126.05		2'200.00		5'244.90	
3635 Subventions aux entreprises privées	3'126.05		2'200.00		5'244.90	
3636 Subventions aux organisations privées à but non lucratif						
36361 Subventions aux organisations d'entraide à but non lucratif						
0220.36361.50 Subventions aux associations intercommunales	3'628.00		4'000.00		3'679.00	
5455.36361.50 Subventions aux associations intercommunales	1'500.00		500.00		1'077.45	
36361 Subventions aux organisations d'entraide à but non lucratif	5'128.00		4'500.00		4'756.45	
36363 Contribution au Bibliobus et Autres						
3210.36363.00 Contribution au Bibliobus	10'752.50		11'000.00		10'120.00	

	Comptes 2023		Budget 2023		Comptes 2022	
	Charges	Revenus	Charges	Revenus	Charges	Revenus
3 CHARGES (...)						
36363 Contribution au Bibliobus et Autres	10'752.50		11'000.00		10'120.00	
36364 Contributions aux sociétés locales - culture						
3294.36364.00 Contributions aux sociétés locales - culture			1'000.00		1'378.10	
3429.36364.00 Sociétés locales	13'494.00		15'500.00		14'444.15	
3429.36364.10 Fête du village	34'113.62		13'500.00		38'647.20	
36364 Contributions aux sociétés locales - culture	47'607.62		30'000.00		54'469.45	
36369 Subventions aux autres organisations privées à but non lucratif						
3299.36369.00 Autres organisations privées à but non lucratif	1'000.00		1'000.00		1'000.00	
36369 Subventions aux autres organisations privées à but non lucratif	1'000.00		1'000.00		1'000.00	
3636 Subventions aux organisations privées à but non lucratif	64'488.12		46'500.00		70'345.90	
3637 Subventions aux ménages privés						
36370 Subventions aux ménages privés						
5453.36370.00 Allocations de naissances	14'500.00		16'000.00		15'000.00	
5453.36370.01 Distribution de sacs taxés (enfants et cas médicaux)	8'611.05		13'000.00		10'965.15	
5722.36370.00 Prestations d'aide sociales individuelles (décision SAS)	835'496.65		830'000.00		823'986.23	
5723.36370.00 Prestations d'aide sociales individuelles (hors décis. SAS)	13'483.95		10'000.00		18'552.95	
5723.36370.01 Allocations diverses et Comunica	850.00		500.00		150.00	
36370 Subventions aux ménages privés	872'941.65		869'500.00		868'654.33	
36371 Bourses communales et prêts d'étude						
2120.36371.00 Bourse communale - pour école privée			1'000.00		500.00	
2990.36371.00 Bourses d'études et d'apprentissage	13'479.00		8'000.00		5'760.00	
36371 Bourses communales et prêts d'étude	13'479.00		9'000.00		6'260.00	
36372 Contribution aux soins dentaires (parents)						
4335.36372.00 Traitements ordinaires de la denture	3'368.60		1'000.00		1'059.00	
4335.36372.01 Traitements orthodontiques	8'134.90		4'500.00		5'997.60	
36372 Contribution aux soins dentaires (parents)	11'503.50		5'500.00		7'056.60	
36379 Subventions aux autres privés						

	Comptes 2023		Budget 2023		Comptes 2022	
	Charges	Revenus	Charges	Revenus	Charges	Revenus
3 CHARGES (...)						
5332.36379.00 Sorties et anniversaires des aînés	10'109.75		13'000.00		13'388.55	
5332.36379.01 Allocations spéciales pour aînés	2'402.75		2'600.00		2'284.40	
36379 Subventions aux autres privés	12'512.50		15'600.00		15'672.95	
3637 Subventions aux ménages privés	910'436.65		899'600.00		897'643.88	
363 Subventions à des collectivités publiques et à des tiers	2'068'721.32		2'052'700.00		2'084'111.43	
369 Différentes charges de transfert à des collectivités publiques et à des tiers						
3699 Redistributions de taxes et d'impôts						
36990 Redistributions de taxes et d'impôts à la Confédération et à d'autres organisations nationales						
36990 Redistributions de taxes et d'impôts à la Confédération et à d'autres organisations nationales						
36997 Redistributions de taxes et d'impôts aux ménages privés						
7300.36997.00 Redistribution de taxes aux ayants droit	43'335.89					
36997 Redistributions de taxes et d'impôts aux ménages privés	43'335.89					
3699 Redistributions de taxes et d'impôts	43'335.89					
369 Différentes charges de transfert à des collectivités publiques et à des tiers	43'335.89					
36 CHARGES DE TRANSFERT	6'872'706.20		6'860'000.00		6'645'093.47	
Dépenses nettes		6'872'706.20		6'860'000.00		6'645'093.47
38 CHARGES EXTRAORDINAIRES						
381 Charges extraordinaires et réévaluations de biens, services et d'exploitation						
3811 Charges extraordinaires et réévaluations de biens, services et d'exploitation						
38110 Charges extraordinaires et réévaluations de biens, services et d'exploitation						
8113.38110.20 Alimentations et éliminations des biens-fonds du PA	1'400.00				7'340.00	
38110 Charges extraordinaires et réévaluations de biens, services et d'exploitation	1'400.00				7'340.00	
3811 Charges extraordinaires et réévaluations de biens, services et d'exploitation	1'400.00				7'340.00	
381 Charges extraordinaires et réévaluations de biens, services et d'exploitation	1'400.00				7'340.00	
389 Attributions au capital propre						
3894 Attributions aux réserves de la politique budgétaire						

	Comptes 2023		Budget 2023		Comptes 2022	
	Charges	Revenus	Charges	Revenus	Charges	Revenus
3 CHARGES (...)						
38940 Attributions aux réserves de la politique budgétaire						
9990.38940.00 Attributions à la réserve de politique budgétaire	190'359.86					
38940 Attributions aux réserves de la politique budgétaire	190'359.86					
3894 Attributions aux réserves de la politique budgétaire	190'359.86					
389 Attributions au capital propre	190'359.86					
38 CHARGES EXTRAORDINAIRES	191'759.86				7'340.00	
Dépenses nettes		191'759.86				7'340.00
39 IMPUTATIONS INTERNES						
391 Prestations de services						
3910 Imputations internes pour les prestations de services						
39100 Personnel administratif						
5454.39100.00 Prestations de l'administration communale	500.00		500.00		500.00	
5455.39100.00 Prestations de l'administration communale	700.00		700.00		700.00	
39100 Personnel administratif	1'200.00		1'200.00		1'200.00	
39101 Personnel d'exploitation						
0116.39101.00 Prestations de la voirie communale	5'400.00		5'000.00		6'800.00	
0290.39101.00 Prestations de la voirie communale	7'700.00		1'000.00		4'000.00	
2128.39101.00 Prestations de la voirie communale	9'400.00		5'000.00		7'300.00	
3410.39101.00 Prestations de la voirie communale	14'950.00		6'500.00		5'300.00	
5454.39101.01 Prestations de la conciergerie	3'120.00		2'700.00		3'120.00	
5454.39101.02 Locations locaux (bâtiments communaux)	25'350.00		26'000.00		25'350.00	
5455.39101.00 Prestations de la voirie communale	3'450.00		2'000.00		2'800.00	
6156.39101.00 Prestations de la voirie communale	2'150.00		2'000.00		800.00	
7710.39101.00 Prestations de la voirie communale	11'650.00		6'000.00		6'600.00	
7795.39101.00 Prestations de la voirie communale	7'200.00		6'000.00		2'200.00	
39101 Personnel d'exploitation	90'370.00		62'200.00		64'270.00	
3910 Imputations internes pour les prestations de services	91'570.00		63'400.00		65'470.00	
391 Prestations de services	91'570.00		63'400.00		65'470.00	

	Comptes 2023		Budget 2023		Comptes 2022	
	Charges	Revenus	Charges	Revenus	Charges	Revenus
3 CHARGES (...)						
39 IMPUTATIONS INTERNES	91'570.00		63'400.00		65'470.00	
Dépenses nettes		91'570.00		63'400.00		65'470.00
3 CHARGES	15'121'632.53	172'637.35	13'570'700.00	67'100.00	14'232'021.23	106'232.68
Dépenses nettes		14'948'995.18		13'503'600.00		14'125'788.55

	Comptes 2023		Budget 2023		Comptes 2022	
	Charges	Revenus	Charges	Revenus	Charges	Revenus
4 REVENUS						
40 REVENUS FISCAUX						
400 Impôts directs des personnes physiques (PPH)						
4000 Impôts sur le revenu des personnes physiques (PPH)						
40000 Impôts sur le revenu des PPH						
9100.40000.00 Impôts sur le revenu des PPH		6'500'947.20		6'375'000.00		6'169'167.90
40000 Impôts sur le revenu des PPH		6'500'947.20		6'375'000.00		6'169'167.90
40001 Rappels d'impôts sur le revenu et amendes des PPH						
9100.40001.00 Rappels d'impôts sur le revenu et amendes des PPH		2'963.95		20'000.00		28'228.40
40001 Rappels d'impôts sur le revenu et amendes des PPH		2'963.95		20'000.00		28'228.40
40002 Répartitions fiscales - Impôt sur le revenu des PPH non domiciliées dans la commune						
9100.40002.00 Répartitions fiscales - impôt revenu PPH non domiciliées		90'682.85				146'558.50
9100.40002.99 Répartitions fiscales - impôt revenu PPH domiciliées	110'176.80				138'906.90	
40002 Répartitions fiscales - Impôt sur le revenu des PPH non domiciliées dans la commune	110'176.80	90'682.85			138'906.90	146'558.50
40007 Variations des années antérieures - des impôts sur le revenu des PPH						
9100.40007.00 Variations des années antérieures - impôts revenu PPH		1'517'579.80		900'000.00		1'393'149.25
9100.40007.99 Variations des années antérieures - impôts revenu PPH (dimin)	1'206'384.50		600'000.00		917'333.50	
40007 Variations des années antérieures - des impôts sur le revenu des PPH	1'206'384.50	1'517'579.80	600'000.00	900'000.00	917'333.50	1'393'149.25
40008 Encaissements de créances fiscales amorties - Impôts des PPH						
9100.40008.00 Encaissements de créances fiscales amorties sur revenus PPH		20'610.47				13'565.28
40008 Encaissements de créances fiscales amorties - Impôts des PPH		20'610.47				13'565.28
4000 Impôts sur le revenu des personnes physiques (PPH)	1'316'561.30	8'132'784.27	600'000.00	7'295'000.00	1'056'240.40	7'750'669.33
4001 Impôts sur la fortune des personnes physiques (PPH)						
40010 Impôts sur la fortune des PPH						
9100.40010.00 Impôts sur la fortune des PPH		500'289.95		476'000.00		474'133.10
40010 Impôts sur la fortune des PPH		500'289.95		476'000.00		474'133.10
40011 Rappels d'impôts sur la fortune et amendes des PPH						

	Comptes 2023		Budget 2023		Comptes 2022	
	Charges	Revenus	Charges	Revenus	Charges	Revenus
4 REVENUS (...)						
9100.40011.00 Rappels d'impôts sur la fortune et amendes des PPH		742.00		5'000.00		10'799.10
40011 Rappels d'impôts sur la fortune et amendes des PPH		742.00		5'000.00		10'799.10
40012 Répartitions fiscales - Impôt sur la fortune des PPH non domiciliées dans la commune						
9100.40012.00 Répartitions fiscales - impôt fortune PPH non domiciliées		647.85				479.70
9100.40012.99 Répartitions fiscales - impôt fortune PPH domiciliées	4'072.10				4'607.45	
40012 Répartitions fiscales - Impôt sur la fortune des PPH non domiciliées dans la commune	4'072.10	647.85			4'607.45	479.70
40017 Variations des années antérieures - des impôts sur la fortune des PPH						
9100.40017.00 Variations des années antérieures - impôts fortune PPH		131'143.50		70'000.00		115'835.75
9100.40017.99 Variations des années antérieures - impôts fortune PPH (dimi)	64'291.10		10'000.00		7'203.45	
40017 Variations des années antérieures - des impôts sur la fortune des PPH	64'291.10	131'143.50	10'000.00	70'000.00	7'203.45	115'835.75
4001 Impôts sur la fortune des personnes physiques (PPH)	68'363.20	632'823.30	10'000.00	551'000.00	11'810.90	601'247.65
4002 Impôts à la source des personnes physiques (PPH)						
40020 Impôts à la source des PPH						
9100.40020.00 Impôts à la source des PPH		89'856.05		90'000.00		97'120.30
40020 Impôts à la source des PPH		89'856.05		90'000.00		97'120.30
40022 Impôts à la source des frontaliers (PPH)						
9100.40022.00 Impôts à la source des frontaliers (PPH)		425'127.00		290'000.00		293'830.00
40022 Impôts à la source des frontaliers (PPH)		425'127.00		290'000.00		293'830.00
4002 Impôts à la source des personnes physiques (PPH)		514'983.05		380'000.00		390'950.30
400 Impôts directs des personnes physiques (PPH)	1'384'924.50	9'280'590.62	610'000.00	8'226'000.00	1'068'051.30	8'742'867.28
401 Impôts directs des personnes morales (PM)						
4010 Impôts sur le bénéfice des personnes morales (PM)						
40100 Impôts sur le bénéfice des PM						
9101.40100.00 Impôts sur le bénéfice des PM		466'986.00		320'000.00		317'578.65
40100 Impôts sur le bénéfice des PM		466'986.00		320'000.00		317'578.65
40102 Répartitions fiscales - Impôts sur le bénéfice des PM non domiciliées dans la commune						

	Comptes 2023		Budget 2023		Comptes 2022	
	Charges	Revenus	Charges	Revenus	Charges	Revenus
4 REVENUS (...)						
9101.40102.00 Répartitions fiscales - impôts bénéfice PM non domiciliées		51'991.50				3'082.40
40102 Répartitions fiscales - Impôts sur le bénéfice des PM non domiciliées dans la commune		51'991.50				3'082.40
40107 Variations des années antérieures - impôts sur le bénéfice des PM						
9101.40107.00 Variations des années antérieures - impôts bénéfice PM		649'760.95		60'000.00		176'973.45
9101.40107.99 Variations des années antérieures - impôts bénéfice PM (dim)	160'970.05		10'000.00		81'732.65	
40107 Variations des années antérieures - impôts sur le bénéfice des PM	160'970.05	649'760.95	10'000.00	60'000.00	81'732.65	176'973.45
4010 Impôts sur le bénéfice des personnes morales (PM)	160'970.05	1'168'738.45	10'000.00	380'000.00	81'732.65	497'634.50
4011 Impôts sur le capital des personnes morales (PM)						
40110 Impôts sur le capital des PM						
9101.40110.00 Impôts sur le capital des PM		71'501.25		50'000.00		47'672.60
40110 Impôts sur le capital des PM		71'501.25		50'000.00		47'672.60
40112 Répartitions fiscales - Impôts sur le capital des PM non domiciliées dans la commune						
9101.40112.00 Répartitions fiscales - impôts capital PM non domiciliées		17'047.80				1'266.25
40112 Répartitions fiscales - Impôts sur le capital des PM non domiciliées dans la commune		17'047.80				1'266.25
40117 Variations des années antérieures - impôts sur le capital des PM						
9101.40117.00 Variations des années antérieures - impôts capital PM		60'054.05				19'364.40
9101.40117.99 Variations des années antérieures - impôts capital PM (dim)	38'095.65				49'095.90	
40117 Variations des années antérieures - impôts sur le capital des PM	38'095.65	60'054.05			49'095.90	19'364.40
4011 Impôts sur le capital des personnes morales (PM)	38'095.65	148'603.10		50'000.00	49'095.90	68'303.25
401 Impôts directs des personnes morales (PM)	199'065.70	1'317'341.55	10'000.00	430'000.00	130'828.55	565'937.75
402 Autres impôts directs						
4021 Impôts fonciers sur la propriété immobilière et sur les biens-fonds						
40210 Taxes immobilières						
9102.40210.00 Taxes immobilières		457'735.95		440'000.00		443'170.85
40210 Taxes immobilières		457'735.95		440'000.00		443'170.85

	Comptes 2023		Budget 2023		Comptes 2022	
	Charges	Revenus	Charges	Revenus	Charges	Revenus
4 REVENUS (...)						
40211 Taxes cadastrales						
1401.40211.00 Impôts fonciers - Taxe cadastrale		45'776.45		43'500.00		44'315.45
40211 Taxes cadastrales		45'776.45		43'500.00		44'315.45
40212 Taxes des ouvrages collectifs agricoles et vicinaux						
8120.40212.00 Taxe des chemins		8'280.75		8'300.00		8'240.70
40212 Taxes des ouvrages collectifs agricoles et vicinaux		8'280.75		8'300.00		8'240.70
4021 Impôts fonciers sur la propriété immobilière et sur les biens-fonds		511'793.15		491'800.00		495'727.00
4022 Impôts sur les gains de fortune						
40220 Impôts sur les gains immobiliers						
9102.40220.00 Impôts sur les gains immobiliers		86'952.05		220'000.00		203'606.50
40220 Impôts sur les gains immobiliers		86'952.05		220'000.00		203'606.50
40221 Impôts sur les gains en capital						
9102.40221.00 Impôts sur les gains en capital		395'088.86		220'000.00		313'136.56
40221 Impôts sur les gains en capital		395'088.86		220'000.00		313'136.56
4022 Impôts sur les gains de fortune		482'040.91		440'000.00		516'743.06
4024 Impôts sur les successions et les donations						
40240 Impôts sur les successions et les donations						
9102.40240.00 Impôts sur les successions et les donations		12'874.73				2'444.15
40240 Impôts sur les successions et les donations		12'874.73				2'444.15
4024 Impôts sur les successions et les donations		12'874.73				2'444.15
402 Autres impôts directs		1'006'708.79		931'800.00		1'014'914.21
403 Imposition sur la possession et sur la dépense						
4033 Impôts sur les chiens						
40330 Taxes sur les chiens						
9102.40330.00 Taxes sur les chiens		20'815.00		20'000.00		20'705.00
40330 Taxes sur les chiens		20'815.00		20'000.00		20'705.00
4033 Impôts sur les chiens		20'815.00		20'000.00		20'705.00
4039 Autres impôts sur la possession et les dépenses						
40391 Taxes de séjour des hôtels et résidences						

	Comptes 2023		Budget 2023		Comptes 2022	
	Charges	Revenus	Charges	Revenus	Charges	Revenus
4 REVENUS (...)						
8400.40391.00 Rétrocession des taxes de séjour		11'967.00		700.00		770.00
40391 Taxes de séjour des hôtels et résidences		11'967.00		700.00		770.00
4039 Autres impôts sur la possession et les dépenses		11'967.00		700.00		770.00
403 Imposition sur la possession et sur la dépense		32'782.00		20'700.00		21'475.00
40 REVENUS FISCAUX	1'583'990.20	11'637'422.96	620'000.00	9'608'500.00	1'198'879.85	10'345'194.24
Recettes nettes	10'053'432.76		8'988'500.00		9'146'314.39	
42 TAXES						
420 Taxes d'exemption et de compensation						
4200 Taxes d'exemption et de compensation						
42000 Taxes d'exemption du SIS						
1500.42000.00 Taxes d'exemption du SIS		156'248.00		154'000.00		151'736.90
42000 Taxes d'exemption du SIS		156'248.00		154'000.00		151'736.90
4200 Taxes d'exemption et de compensation		156'248.00		154'000.00		151'736.90
420 Taxes d'exemption et de compensation		156'248.00		154'000.00		151'736.90
421 Emoluments administratifs						
4210 Emoluments et débours administratifs						
42100 Prestations et interventions de services						
0220.42100.00 Prestations et interventions de services		1'372.80		500.00		562.00
0220.42100.01 Emoluments administratifs		243.40		600.00		85.00
1400.42100.10 Emoluments administratifs (constructions)		20'315.65		22'000.00		29'949.15
1400.42100.20 Contrôle des habitants		21'295.68		16'000.00		16'763.50
6150.42100.00 Prestations et interventions de services				1'000.00		
7900.42100.00 Emoluments administratifs		600.00		1'000.00		450.00
42100 Prestations et interventions de services		43'827.53		41'100.00		47'809.65
4210 Emoluments et débours administratifs		43'827.53		41'100.00		47'809.65
421 Emoluments administratifs		43'827.53		41'100.00		47'809.65
424 Taxes d'utilisation et de prestations de services						
4240 Taxes d'utilisation et de prestations de services						
42400 Taxes de raccordement						

MCH2: Aperçu du compte de résultat selon les groupes de matières (5 pos.)

Courroux

	Comptes 2023		Budget 2023		Comptes 2022	
	Charges	Revenus	Charges	Revenus	Charges	Revenus
4 REVENUS (...)						
7100.42400.00 Taxe unique de raccordement au réseau d'eau		21'418.04		10'000.00		20'718.48
7200.42400.00 Taxes uniques de raccordement au réseau des eaux usées		42'547.56		30'000.00		17'711.65
7410.42400.10 Impôts fonciers - Taxe des digues		122'793.10		115'000.00		119'097.30
8720.42400.00 Taxes uniques de raccordement au réseau du gaz				5'000.00		
42400 Taxes de raccordement		186'758.70		160'000.00		157'527.43
42401 Taxes de base						
7100.42401.00 Taxe de base - eau potable		334.52				
7100.42401.10 Taxe de base - propriétaires de piscine		14'725.62		12'000.00		13'459.04
7200.42401.00 Taxes de base - eaux usées		9'554.81		20'000.00		17'574.85
42401 Taxes de base		24'614.95		32'000.00		31'033.89
42402 Taxes de consommation						
5454.42402.00 Contributions parents - Frais de repas		59'393.65		50'000.00		54'939.50
5455.42402.00 Contributions parents - Frais de repas		43'531.55		40'000.00		54'399.85
7100.42402.00 Taxe de consommation - Fourniture d'eau au m3		339'804.07		350'000.00		350'046.47
7200.42402.00 Taxes de consommation - Elimination des eaux au m3		174'967.73		200'000.00		189'078.03
8720.42402.00 Taxes de consommation (Ventes de gaz)		1'349'786.45		600'000.00		1'473'729.66
8720.42402.01 Taxes de consommation (Ventes de gaz - taxe CO2)		148'978.37		135'000.00		132'180.85
42402 Taxes de consommation		2'116'461.82		1'375'000.00		2'254'374.36
42403 Taxes de locations et de concessions						
5454.42403.00 Contributions parents - Frais de garde		134'817.65		120'000.00		126'494.99
5455.42403.00 Contributions parents - Frais de garde		317'574.00		300'000.00		370'754.61
7100.42403.00 Taxes de locations des compteurs		26'204.58		25'000.00		26'130.87
7710.42403.00 Taxes pour dépôt d'urne funéraire		8'000.00		7'000.00		3'250.00
7710.42403.01 Taxes d'inhumation		1'500.00		2'000.00		5'000.00
7710.42403.02 Taxes pour renouvellement de concessions		8'000.00		6'000.00		5'400.00
42403 Taxes de locations et de concessions		496'096.23		460'000.00		537'030.47
42404 Taxe d'utilisation et prestations de services						

	Comptes 2023		Budget 2023		Comptes 2022	
	Charges	Revenus	Charges	Revenus	Charges	Revenus
4 REVENUS (...)						
5454.42404.00 Contributions de tiers - Frais de repas						192.00
7300.42404.00 Taxes d'utilisation et de prestations de service		274'756.13		240'000.00		231'020.01
7300.42404.01 Taxes de conteneurs à déchets verts		39'331.70		39'000.00		39'127.44
42404 Taxe d'utilisation et prestations de services		314'087.83		279'000.00		270'339.45
42409 Autres taxes d'utilisation et de prestations de services						
7100.42409.00 Redevances d'utilisation et prestations de service		1'635.61		1'000.00		
42409 Autres taxes d'utilisation et de prestations de services		1'635.61		1'000.00		
4240 Taxes d'utilisation et de prestations de services		3'139'655.14		2'307'000.00		3'250'305.60
424 Taxes d'utilisation et de prestations de services		3'139'655.14		2'307'000.00		3'250'305.60
425 Revenus des ventes						
4250 Revenus des ventes						
42501 Meubles, machines, appareils, véhicules et outillage d'exploitation						
6150.42501.00 Vente de matériel de la voirie						1'600.00
42501 Meubles, machines, appareils, véhicules et outillage d'exploitation						1'600.00
42507 Ventes Cartes journalières						
6295.42507.00 Cartes journalières dégriffées Commune		468.00				
42507 Ventes Cartes journalières		468.00				
42509 Autres biens mobiliers						
7300.42509.00 Revenus des ventes - autres biens		10'160.23		13'000.00		11'122.59
7300.42509.04 Vente papier - carton		2'476.60		100.00		6'587.40
7300.42509.05 Vente verre		13'010.50		13'000.00		14'068.90
7300.42509.06 Vente ferraille et fer blanc		802.60		100.00		506.85
7300.42509.10 Vente de PET		1'496.00		1'200.00		1'684.00
42509 Autres biens mobiliers		27'945.93		27'400.00		33'969.74
4250 Revenus des ventes		28'413.93		27'400.00		35'569.74
425 Revenus des ventes		28'413.93		27'400.00		35'569.74
426 Remboursements						

	Comptes 2023		Budget 2023		Comptes 2022	
	Charges	Revenus	Charges	Revenus	Charges	Revenus
4 REVENUS (...)						
4260 Remboursements et participations du personnel et de tiers aux frais						
42606 Remboursements et participations de tiers						
0220.42606.00 Recettes diverses		2'547.16		2'000.00		2'295.23
0220.42606.01 Fonds jurassien soutien formations professionnelles		400.00		300.00		280.00
0220.42606.10 Remboursement frais de poursuites		2'695.40		3'000.00		1'664.70
0220.42606.20 Journal communal, contributions		4'400.00		7'500.00		4'866.65
0290.42606.00 Remboursements et participations de tiers		377.30				
0290.42606.10 Remboursements d'assurances						64.80
1110.42606.10 Remboursements d'assurances		4'700.00				
1500.42606.10 Remboursement frais de poursuites		1'079.00				1'063.95
2124.42606.00 Contribution des élèves aux camps		9'008.20		7'000.00		9'698.00
2124.42606.01 Contribution des élèves aux autres activités		2'730.00				30.00
2128.42606.00 Contributions de tiers		821.80				6'551.40
2128.42606.10 Remboursements d'assurances		2'241.70				347.45
3410.42606.10 Remboursements d'assurances						67.70
3429.42606.00 Contributions de tiers						3'219.10
3429.42606.10 Contributions Fête du village		18'562.75		7'300.00		31'106.68
5454.42606.01 Fonds jurassien soutien formations professionnelles				400.00		
5455.42606.01 Fonds jurassien soutien formations professionnelles		1'920.00				1'720.00
6150.42606.00 Remboursements et participations de tiers		500.00				5'152.00
7100.42606.00 Remboursements et participations de tiers		344.01				6'064.05
7200.42606.00 Remboursements et participations de tiers						2'540.67
9630.42606.00 Remboursements et participations de tiers						875.00
9630.42606.10 Remboursements d'assurances		768.00				99.25
42606 Remboursements et participations de tiers		53'095.32		27'500.00		77'706.63
4260 Remboursements et participations du personnel et de tiers aux frais		53'095.32		27'500.00		77'706.63
426 Remboursements		53'095.32		27'500.00		77'706.63

	Comptes 2023		Budget 2023		Comptes 2022	
	Charges	Revenus	Charges	Revenus	Charges	Revenus
4 REVENUS (...)						
427 Amendes						
4270 Amendes						
42709 Autres amendes						
1110.42709.00 Amendes						500.00
2122.42709.00 Amendes		160.00				
42709 Autres amendes		160.00				500.00
4270 Amendes		160.00				500.00
427 Amendes		160.00				500.00
42 TAXES		3'421'399.92		2'557'000.00		3'563'628.52
Recettes nettes	3'421'399.92		2'557'000.00		3'563'628.52	
44 REVENUS FINANCIERS						
440 Revenus des intérêts						
4400 Revenus des intérêts des liquidités						
44000 Revenu des comptes-courants et financement spéciaux						
9610.44000.00 Revenu des comptes-courants et financement spéciaux						8.25
44000 Revenu des comptes-courants et financement spéciaux						8.25
4400 Revenus des intérêts des liquidités						8.25
4401 Intérêts des créances et des comptes courants						
44010 Créances résultant de livraisons et de prestations envers des tiers						
9610.44010.00 Intérêts sur créances générales		66.65		400.00		394.45
44010 Créances résultant de livraisons et de prestations envers des tiers		66.65		400.00		394.45
44011 Créances fiscales						
9610.44011.00 Intérêts sur créances fiscales		93'370.74		70'000.00		84'989.32
44011 Créances fiscales		93'370.74		70'000.00		84'989.32
4401 Intérêts des créances et des comptes courants		93'437.39		70'400.00		85'383.77
4402 Intérêts des placements financiers						
44020 Prêts à court terme						
9690.44020.00 Intérêts créanciers bancaires		406.10				

MCH2: Aperçu du compte de résultat selon les groupes de matières (5 pos.)

Courroux

	Comptes 2023		Budget 2023		Comptes 2022	
	Charges	Revenus	Charges	Revenus	Charges	Revenus
4 REVENUS (...)						
9690.44020.20 Dépôts à terme		726.67				
44020 Prêts à court terme		1'132.77				
4402 Intérêts des placements financiers		1'132.77				
4409 Autres intérêts du patrimoine financier						
44090 Autres intérêts du patrimoine financier						
44090 Autres intérêts du patrimoine financier						
4409 Autres intérêts du patrimoine financier						
440 Revenus des intérêts		94'570.16		70'400.00		85'392.02
442 Revenus de participations du patrimoine financier (PF)						
4420 Dividendes du PF						
44200 Dividendes PF						
9690.44200.30 Dividendes sur titres du PF		2'039.50				36.00
44200 Dividendes PF		2'039.50				36.00
4420 Dividendes du PF		2'039.50				36.00
442 Revenus de participations du patrimoine financier (PF)		2'039.50				36.00
443 Revenus des biens-fonds, des bâtiments et des immeubles du patrimoine financier (PF)						
4430 Revenus - Loyers, baux à ferme et droit de superficie des biens-fonds du PF						
44300 Terrains non bâtis du PF						
9630.44300.00 Loyers sur terrains		6'500.00				
44300 Terrains non bâtis du PF		6'500.00				
44302 Bâtiments, locaux et équipements du PF						
9630.44302.00 Loyers immeuble Préjures		128'250.00		129'000.00		129'700.00
9630.44302.01 Droits de superficie		1'930.00		1'900.00		1'930.00
44302 Bâtiments, locaux et équipements du PF		130'180.00		130'900.00		131'630.00
4430 Revenus - Loyers, baux à ferme et droit de superficie des biens-fonds du PF		136'680.00		130'900.00		131'630.00
443 Revenus des biens-fonds, des bâtiments et des immeubles du patrimoine financier (PF)		136'680.00		130'900.00		131'630.00
444 Réévaluations des immobilisations du patrimoine financier (PF)						
4440 Adaptations des titres aux valeurs marchandes du PF						

	Comptes 2023		Budget 2023		Comptes 2022	
	Charges	Revenus	Charges	Revenus	Charges	Revenus
4 REVENUS (...)						
44400 Actions et parts sociales du PF						
9691.44400.00 Réévaluations des placements du patrimoine financier						40.00
44400 Actions et parts sociales du PF						40.00
4440 Adaptations des titres aux valeurs marchandes du PF						40.00
444 Réévaluations des immobilisations du patrimoine financier (PF)						40.00
447 Revenus des biens-fonds, des bâtiments et des immeubles du patrimoine administratif (PA)						
4470 Revenus - Loyers, baux à ferme et droit de superficie des biens-fonds du PA						
44701 Terrains d'exploitation du PA						
7300.44701.00 Locations sur terrains d'exploitation						3'017.64
8113.44701.00 Baux à ferme		7'826.10		7'000.00		6'838.85
44701 Terrains d'exploitation du PA		7'826.10		7'000.00		9'856.49
44702 Bâtiments et immeubles administratifs du PA						
3410.44702.00 Loyers annuels aux sociétés locales		23'000.00		23'000.00		17'250.00
44702 Bâtiments et immeubles administratifs du PA		23'000.00		23'000.00		17'250.00
4470 Revenus - Loyers, baux à ferme et droit de superficie des biens-fonds du PA		30'826.10		30'000.00		27'106.49
4471 Revenus de logements de service du PA						
44711 Logements de service d'exploitation du PA						
2128.44711.00 Loyers appartements de service		6'240.00		6'200.00		6'240.00
44711 Logements de service d'exploitation du PA		6'240.00		6'200.00		6'240.00
4471 Revenus de logements de service du PA		6'240.00		6'200.00		6'240.00
4472 Revenus d'utilisation des biens-fonds du PA						
44722 Bâtiments et immeubles administratifs du PA						
2128.44722.00 Loyers annuels halles de gymnastique		14'202.00		8'500.00		7'890.00
2128.44722.01 Loyers pour manifestations		5'889.70		7'000.00		5'108.75
6158.44722.00 Loyers administratifs		26'800.00		26'800.00		26'800.00
6158.44722.01 Autres loyers		4'700.00		3'500.00		3'825.00
44722 Bâtiments et immeubles administratifs du PA		51'591.70		45'800.00		43'623.75
4472 Revenus d'utilisation des biens-fonds du PA		51'591.70		45'800.00		43'623.75

	Comptes 2023		Budget 2023		Comptes 2022	
	Charges	Revenus	Charges	Revenus	Charges	Revenus
4 REVENUS (...)						
447 Revenus des biens-fonds, des bâtiments et des immeubles du patrimoine administratif (PA)		88'657.80		82'000.00		76'970.24
44 REVENUS FINANCIERS		321'947.46		283'300.00		294'068.26
Recettes nettes	321'947.46		283'300.00		294'068.26	
45 PRELEVEMENTS SUR LES FONDS ET FINANCEMENTS SPECIAUX						
450 Prélèvements sur les fonds et financements spéciaux des capitaux de tiers						
4500 Prélèvements sur les financements spéciaux des capitaux de tiers						
45000 Prélèvements sur fonds d'abris						
1628.45000.00 Prélèvement sur fonds d'abris		11'000.30		8'200.00		7'816.60
45000 Prélèvements sur fonds d'abris		11'000.30		8'200.00		7'816.60
4500 Prélèvements sur les financements spéciaux des capitaux de tiers		11'000.30		8'200.00		7'816.60
450 Prélèvements sur les fonds et financements spéciaux des capitaux de tiers		11'000.30		8'200.00		7'816.60
451 Prélèvements sur les fonds et financements spéciaux du capital propre						
4510 Prélèvements sur les financements spéciaux du capital propre						
45102 Assainissement des eaux - maintien de la valeur MV						
7200.45102.00 Prélèvement financement spécial - maintien de la valeur MV		18'724.57				
45102 Assainissement des eaux - maintien de la valeur MV		18'724.57				
45103 Approvisionnement en eau - maintien de la valeur MV						
7100.45103.00 Prélèvement financement spécial - maintien de la valeur MV		57'870.16				
45103 Approvisionnement en eau - maintien de la valeur MV		57'870.16				
45104 Déchets						
7300.45104.00 Prélèvement au fonds de réserve déchets						91'179.20
45104 Déchets						91'179.20
4510 Prélèvements sur les financements spéciaux du capital propre		76'594.73				91'179.20
451 Prélèvements sur les fonds et financements spéciaux du capital propre		76'594.73				91'179.20
45 PRELEVEMENTS SUR LES FONDS ET FINANCEMENTS SPECIAUX		87'595.03		8'200.00		98'995.80
Recettes nettes	87'595.03		8'200.00		98'995.80	

	Comptes 2023		Budget 2023		Comptes 2022	
	Charges	Revenus	Charges	Revenus	Charges	Revenus
4 REVENUS (...)						
46 REVENUS DE TRANSFERT						
460 Parts à des revenus						
4600 Parts aux revenus de la Confédération						
46000 Impôt fédéral direct						
9201.46000.00 Conventions fiscales - Rétrocession IFD		26'106.00		25'000.00		23'753.00
46000 Impôt fédéral direct		26'106.00		25'000.00		23'753.00
4600 Parts aux revenus de la Confédération		26'106.00		25'000.00		23'753.00
4602 Parts aux revenus des communes et associations intercommunales						
46028 Associations intercommunales						
7300.46028.00 Parts aux revenus du SEOD		49'695.00		33'500.00		50'005.00
46028 Associations intercommunales		49'695.00		33'500.00		50'005.00
4602 Parts aux revenus des communes et associations intercommunales		49'695.00		33'500.00		50'005.00
460 Parts à des revenus		75'801.00		58'500.00		73'758.00
461 Dédommagements de collectivités publiques						
4611 Dédommagements des cantons et des concordats						
46110 Cantons						
0220.46110.00 Dédommagement cantonal pour perceptions IAS		87.16				13.72
1628.46110.00 Subventions cantonales		3'500.00		3'500.00		3'500.00
2122.46110.00 Subventions cantonales		7'071.75		8'300.00		8'037.20
2123.46110.00 Dédommagements du canton		512.00		500.00		
2125.46110.01 Subventions cantonales pour transports scolaires		25'575.90		6'500.00		10'571.05
5799.46110.10 Participation de l'Etat aux charges AS		309'462.40		620'000.00		1'006.40
6150.46110.00 Subventions cantonales		560.00				
46110 Cantons		346'769.21		638'800.00		23'128.37
46111 Concordats						
0220.46111.00 Indemnités ECA pour registre des VI		2'467.45		2'200.00		2'333.55
46111 Concordats		2'467.45		2'200.00		2'333.55
4611 Dédommagements des cantons et des concordats		349'236.66		641'000.00		25'461.92

	Comptes 2023		Budget 2023		Comptes 2022	
	Charges	Revenus	Charges	Revenus	Charges	Revenus
4 REVENUS (...)						
4612 Dédommagements des communes et des associations intercommunales						
46121 Communes du même canton						
0120.46121.00 Bourgeoisie		12'000.00		12'000.00		12'000.00
0220.46121.00 Prestations administratives à la Bourgeoisie		43'000.00		43'000.00		43'000.00
0220.46121.01 Prestations administratives à la Bourgeoisie (ass. soc.)		6'000.00		6'000.00		6'000.00
0220.46121.02 Prestations administratives immeuble Préjures		5'000.00		5'000.00		5'000.00
0220.46121.03 Prestations Corporation des digues		5'000.00		5'000.00		5'000.00
0220.46121.04 Prestations au service des eaux		25'000.00		25'000.00		25'000.00
0220.46121.05 Prestations au service de gestion des déchets		6'000.00		6'000.00		6'000.00
0220.46121.06 Prestations au service du gaz		5'000.00		5'000.00		5'000.00
0220.46121.50 Aménagement zone intercommunale		5'462.50		4'200.00		5'050.00
0220.46121.51 Prestation au SIS		4'687.45		4'600.00		4'552.11
2122.46121.00 Ecolages d'autres communes		4'062.50				4'369.25
2128.46121.00 Contribution de la Bourgeoisie (combustible écoles)		72'818.35		65'000.00		72'868.85
2128.46121.50 Personnel d'exploitation pour mesures énergétiques		2'624.55		5'300.00		2'742.65
6150.46121.00 Prestations pour abri PC		150.00		500.00		200.00
6150.46121.01 Prestations au service des eaux		58'700.00		52'000.00		40'100.00
6150.46121.02 Prestations au service des eaux usées		7'950.00		5'000.00		3'350.00
6150.46121.03 Prestations à la déchetterie		8'300.00		5'000.00		5'000.00
6150.46121.04 Prestations au service du gaz		850.00		400.00		400.00
6150.46121.51 Prestations aux associations intercommunales		3'520.00				1'640.00
6150.46121.75 Prestations au Fonds bourgeois		3'550.00		5'000.00		3'200.00
6150.46121.76 Prestations pour l'entretiens des chemins SAF		7'000.00		1'000.00		1'100.00
7904.46121.51 innodel SA / ZARD - Contributions		1'410.35				2'544.70
46121 Communes du même canton		288'085.70		255'000.00		254'117.56
4612 Dédommagements des communes et des associations intercommunales		288'085.70		255'000.00		254'117.56

	Comptes 2023		Budget 2023		Comptes 2022	
	Charges	Revenus	Charges	Revenus	Charges	Revenus
4 REVENUS (...)						
461 Dédommagements de collectivités publiques		637'322.36		896'000.00		279'579.48
462 Péréquation financière et compensation des charges						
4622 Péréquation financière et compensation des charges - communes et associations intercommunales						
46227 Péréquation financière horizontale - Contributions des communes et des associations intercommunales						
9300.46227.00 Encaissement de la péréquation financière directe		204'796.00		204'800.00		15'099.00
46227 Péréquation financière horizontale - Contributions des communes et des associations intercommunales		204'796.00		204'800.00		15'099.00
4622 Péréquation financière et compensation des charges - communes et associations intercommunales		204'796.00		204'800.00		15'099.00
462 Péréquation financière et compensation des charges		204'796.00		204'800.00		15'099.00
463 Subventions de collectivités publiques et de tiers						
4631 Subventions des cantons et des concordats						
46310 Cantons						
3429.46310.00 Subventions cantonales				5'000.00		
46310 Cantons				5'000.00		
46311 Concordats						
7100.46311.00 Subventions ECA						1'857.00
46311 Concordats						1'857.00
4631 Subventions des cantons et des concordats				5'000.00		1'857.00
4633 Subventions des assurances sociales publiques						
46330 Assurances sociales publiques						
5322.46330.20 Contribution cantonale à l'Agence communale AVS		7'331.00		7'300.00		7'390.00
46330 Assurances sociales publiques		7'331.00		7'300.00		7'390.00
4633 Subventions des assurances sociales publiques		7'331.00		7'300.00		7'390.00
4635 Subventions des entreprises privées						
46350 Entreprises privées						
6156.46350.00 Entreprises privées (contribution BKW Energie SA)		117'117.80		119'000.00		117'128.60
46350 Entreprises privées		117'117.80		119'000.00		117'128.60
4635 Subventions des entreprises privées		117'117.80		119'000.00		117'128.60
4636 Subventions des organisations privées à but non lucratif						

	Comptes 2023		Budget 2023		Comptes 2022	
	Charges	Revenus	Charges	Revenus	Charges	Revenus
4 REVENUS (...)						
46360 Organisations religieuses à but non lucratif						
2128.46360.00 Contribution curiale (combustible école Courcelon)		1'200.00		1'200.00		1'200.00
5332.46360.00 Recettes et contributions pour aînés		1'000.00		1'000.00		1'000.00
46360 Organisations religieuses à but non lucratif		2'200.00		2'200.00		2'200.00
4636 Subventions des organisations privées à but non lucratif		2'200.00		2'200.00		2'200.00
4637 Subventions des ménages privés						
46370 Ménages privés						
5722.46370.00 Remboursement d'aide sociale		199'840.72		150'000.00		582'478.58
5723.46370.00 Remboursement d'aide sociale (hors décision SAS)		4'008.10				1'809.45
46370 Ménages privés		203'848.82		150'000.00		584'288.03
4637 Subventions des ménages privés		203'848.82		150'000.00		584'288.03
463 Subventions de collectivités publiques et de tiers		330'497.62		283'500.00		712'863.63
469 Différents revenus de transfert de collectivités publiques et de tiers						
4699 Redistributions de collectivités publiques et de tiers						
46990 Redistributions de taxes et d'impôts de la Confédération et d'autres organisations nationales						
9710.46990.25 Taxe sur le CO2 à la Confédération		1'619.40		600.00		2'006.50
46990 Redistributions de taxes et d'impôts de la Confédération et d'autres organisations nationales		1'619.40		600.00		2'006.50
4699 Redistributions de collectivités publiques et de tiers		1'619.40		600.00		2'006.50
469 Différents revenus de transfert de collectivités publiques et de tiers		1'619.40		600.00		2'006.50
46 REVENUS DE TRANSFERT		1'250'036.38		1'443'400.00		1'083'306.61
Recettes nettes	1'250'036.38		1'443'400.00		1'083'306.61	
48 REVENUS EXTRAORDINAIRES						
483 Revenus divers extraordinaires						
4830 Revenus divers extraordinaires						
48309 Autres revenus divers extraordinaires						
8200.48309.00 Autres revenus divers extraordinaires						1'040.00
48309 Autres revenus divers extraordinaires						1'040.00
4830 Revenus divers extraordinaires						1'040.00

	Comptes 2023		Budget 2023		Comptes 2022	
	Charges	Revenus	Charges	Revenus	Charges	Revenus
4 REVENUS (...)						
483 Revenus divers extraordinaires						1'040.00
489 Prélèvements sur le capital propre						
4892 Prélèvements sur les réserves des domaines de l'enveloppe budgétaire						
48924 Déchets						
7300.48924.00 Prélèvement sur provision pour débiteurs douteux				2'000.00		
48924 Déchets				2'000.00		
4892 Prélèvements sur les réserves des domaines de l'enveloppe budgétaire				2'000.00		
4894 Prélèvements sur les réserves de politique budgétaire						
48940 Prélèvements sur les réserves de politique budgétaire						
9990.48940.00 Prélèvements sur la réserve de politique budgétaire						190'359.86
48940 Prélèvements sur les réserves de politique budgétaire						190'359.86
4894 Prélèvements sur les réserves de politique budgétaire						190'359.86
489 Prélèvements sur le capital propre				2'000.00		190'359.86
48 REVENUS EXTRAORDINAIRES				2'000.00		191'399.86
Recettes nettes			2'000.00		191'399.86	
49 IMPUTATIONS INTERNES						
491 Prestations de services						
4910 Imputations internes les pour prestations de services						
49100 Personnel administratif						
0220.49100.03 Prestations à la Maison de l'Enfance		1'200.00		1'200.00		1'200.00
49100 Personnel administratif		1'200.00		1'200.00		1'200.00
49101 Personnel d'exploitation						
2128.49101.01 Prestations de la conciergerie		3'120.00		2'700.00		3'120.00
2128.49101.02 Locations locaux (bâtiments communaux)		25'350.00		26'000.00		25'350.00
6150.49101.01 Prestations pour l'éclairage public		2'150.00		2'000.00		800.00
6150.49101.02 Prestations aux écoles		9'400.00		5'000.00		7'300.00
6150.49101.03 Prestations à la Maison de l'Enfance		3'450.00		2'000.00		2'800.00
6150.49101.04 Prestations au centre sportif		14'950.00		6'500.00		5'300.00

MCH2: Aperçu du compte de résultat selon les groupes de matières (5 pos.)

Courroux

	Comptes 2023		Budget 2023		Comptes 2022	
	Charges	Revenus	Charges	Revenus	Charges	Revenus
4 REVENUS (...)						
6150.49101.05 Prestations à l'administration		13'100.00		6'000.00		10'800.00
6150.49101.07 Prestations liées à la taxe des chiens		7'200.00		6'000.00		2'200.00
6150.49101.70 Prestations au service des inhumations		11'650.00		6'000.00		6'600.00
49101 Personnel d'exploitation		90'370.00		62'200.00		64'270.00
4910 Imputations internes les pour prestations de services		91'570.00		63'400.00		65'470.00
491 Prestations de services		91'570.00		63'400.00		65'470.00
49 IMPUTATIONS INTERNES		91'570.00		63'400.00		65'470.00
Recettes nettes	91'570.00		63'400.00		65'470.00	
4 REVENUS	1'583'990.20	16'809'971.75	620'000.00	13'965'800.00	1'198'879.85	15'642'063.29
Recettes nettes	15'225'981.55		13'345'800.00		14'443'183.44	

	Comptes 2023		Budget 2023		Comptes 2022	
	Charges	Revenus	Charges	Revenus	Charges	Revenus
9 Comptes de clôture						
90 CLOTURE DU COMPTE DE RESULTATS						
900 Compte général						
9000 Clôture du compte de résultats - Excédent de revenus						
90000 Clôture du compte de résultats - Excédent de revenus						
9990.90000.00 Excédent de revenus du compte de résultats		490'967.60				
90000 Clôture du compte de résultats - Excédent de revenus		490'967.60				
9000 Clôture du compte de résultats - Excédent de revenus		490'967.60				
9001 Clôture du compte de résultats - Excédent de charges						
90010 Clôture du compte de résultats - Excédent de charges						
9990.90010.00 Excédent de charges du compte de résultats				232'000.00		
90010 Clôture du compte de résultats - Excédent de charges				232'000.00		
9001 Clôture du compte de résultats - Excédent de charges				232'000.00		
900 Compte général	490'967.60			232'000.00		
901 Financements spéciaux et fonds du capital propre						
9010 Clôture des financements spéciaux et des fonds du capital propre - Excédents de revenus						
90100 Clôture des financements spéciaux du capital propre - Excédents de revenus						
9991.90100.30 Approvisionnement en eau			52'500.00		43'587.41	
9991.90100.40 Service des déchets	77'310.45		65'100.00		97'597.97	
9991.90100.80 Service du gaz	65'731.55		64'100.00		235'674.54	
90100 Clôture des financements spéciaux du capital propre - Excédents de revenus	143'042.00		181'700.00		376'859.92	
9010 Clôture des financements spéciaux et des fonds du capital propre - Excédents de revenus	143'042.00		181'700.00		376'859.92	
9011 Clôture des financements spéciaux et des fonds du capital propre - Excédents de charges						
90110 Clôture des financements spéciaux du capital propre - Excédents de charges						
9991.90110.20 Assainissement des eaux		264'945.96		107'500.00		59'465.03
9991.90110.30 Approvisionnement en eau		92'077.27				
90110 Clôture des financements spéciaux du capital propre - Excédents de charges		357'023.23		107'500.00		59'465.03

	Comptes 2023		Budget 2023		Comptes 2022	
	Charges	Revenus	Charges	Revenus	Charges	Revenus
9 Comptes de clôture (...)						
9011 Clôture des financements spéciaux et des fonds du capital propre - Excédents de charges		357'023.23		107'500.00		59'465.03
901 Financements spéciaux et fonds du capital propre	143'042.00	357'023.23	181'700.00	107'500.00	376'859.92	59'465.03
90 CLOTURE DU COMPTE DE RESULTATS	634'009.60	357'023.23	181'700.00	339'500.00	376'859.92	59'465.03
Dépenses nettes		276'986.37	157'800.00			317'394.89
9 Comptes de clôture	634'009.60	357'023.23	181'700.00	339'500.00	376'859.92	59'465.03
Dépenses nettes		276'986.37	157'800.00			317'394.89

	Comptes 2023		Budget 2023		Comptes 2022	
	Charges	Revenus	Charges	Revenus	Charges	Revenus
Récapitulation						
3 CHARGES	15'121'632.53	172'637.35	13'570'700.00	67'100.00	14'232'021.23	106'232.68
Dépenses nettes		14'948'995.18		13'503'600.00		14'125'788.55
4 REVENUS	1'583'990.20	16'809'971.75	620'000.00	13'965'800.00	1'198'879.85	15'642'063.29
Recettes nettes	15'225'981.55		13'345'800.00		14'443'183.44	
9 Comptes de clôture	634'009.60	357'023.23	181'700.00	339'500.00	376'859.92	59'465.03
Dépenses nettes		276'986.37	157'800.00			317'394.89
Total	17'339'632.33	17'339'632.33	14'372'400.00	14'372'400.00	15'807'761.00	15'807'761.00
Excédent des dépenses						
Excédent des recettes						
	17'339'632.33	17'339'632.33	14'372'400.00	14'372'400.00	15'807'761.00	15'807'761.00

5.2 Aperçu du compte de résultats selon les fonctions

Comptes de résultats		Comptes 2023		Budget 2023		Comptes 2022	
		Charges	Revenus	Charges	Revenus	Charges	Revenus
0	Administration générale	988'156	132'941	962'900	133'100	1'003'354	129'968
	Excédent de charges		855'215		829'800		873'386
1	Ordre et sécurité publics - défense	318'095	263'915	303'100	247'200	318'661	262'240
	Excédent de charges		54'180		55'900		56'421
2	Formation	4'626'975	207'754	4'651'200	144'200	4'543'394	164'874
	Excédent de charges		4'419'221		4'507'000		4'378'520
3	Culture – Sports – Loisirs – Eglises	312'014	41'563	250'100	35'300	274'733	51'643
	Excédent de charges		270'451		214'800		223'090
4	Santé	27'959		25'500		23'284	---
	Excédent de charges		27'959		25'500		23'284
5	Prévoyance sociale	3'983'539	1'151'603	3'936'600	1'288'700	3'881'157	1'211'580
	Excédent de charges		2'831'936		2'647'900		2'669'577
6	Traffic et télécommunication	998'367	303'676	980'000	252'700	1'054'722	288'440
	Excédent de charges		694'691		727'300		766'282
7	Protection de l'environnement et aménagement du territoire	1'602'759	1'242'164	1'212'200	1'120'900	1'219'013	1'229'242
	Excédent de charges/ produits		360'595		91'300	10'229	
8	Economie publique	1'456'985	1'526'839	695'000	756'000	1'399'543	1'622'800
	Excédent de produits	69'854		61'000		223'257	
9	Finances et impôts	2'390'775	12'112'155	1'174'100	10'054'800	1'713'040	10'597'149
	Excédent de produits	9'721'380		8'880'700		8'884'109	
	Totaux	16'705'624	16'982'609	14'190'700	14'032'900	15'430'901	15'748'296
	Excédent de produits/charges	276'986			157'800	317'395	

MCH2: Récapitulation détaillée du compte de résultat

Courroux

	Comptes 2023		Budget 2023		Comptes 2022	
	Charges	Revenus	Charges	Revenus	Charges	Revenus
0 ADMINISTRATION GENERALE						
01 Législatif et exécutif						
011 Législatif						
0110 Assemblée communale						
0110.30002.00 Jetons de présence	200.00		300.00		300.00	
0110 Assemblée communale	200.00		300.00		300.00	
0116 Votations et élections						
0116.30990.00 Collations et apéritifs	192.00		500.00		188.00	
0116.31000.00 Matériel et fournitures de bureau			100.00		49.90	
0116.31023.00 Imprimés pour votation et élections	640.30		2'000.00		2'728.05	
0116.31300.00 Prestations de tiers	1'541.30		2'500.00		1'970.15	
0116.31302.00 Frais de port	709.40				875.90	
0116.31330.00 Charges informatiques administratives	1'077.00		1'500.00		1'077.00	
0116.39101.00 Prestations de la voirie communale	5'400.00		5'000.00		6'800.00	
0116 Votations et élections	9'560.00		11'600.00		13'689.00	
011 Législatif	9'760.00		11'900.00		13'989.00	
012 Exécutif						
0120 Conseil communal						
0120.30000.00 Traitements	82'000.00		82'000.00		82'000.00	
0120.30002.00 Jetons de présence	46'184.60		45'000.00		46'412.10	
0120.30500.00 Assurances AVS, AI, APG et AC	6'109.65		7'700.00		7'374.10	
0120.30540.00 Assurances allocations familiales ALFA	2'541.10		3'100.00		2'995.75	
0120.30990.00 Repas de fin d'année, collations et apéritifs	2'478.37		4'000.00		4'662.25	
0120.31709.00 Frais divers et forfaitaires	9'006.50		9'000.00		9'000.00	
0120.31999.00 Crédits spéciaux du Conseil communal	20'291.15		18'000.00		24'339.51	
0120.36321.00 Cotisation AJC	5'017.50		5'000.00		4'969.50	
0120.46121.00 Bourgeoisie		12'000.00		12'000.00		12'000.00
0120 Conseil communal	173'628.87	12'000.00	173'800.00	12'000.00	181'753.21	12'000.00
0121 Commissions communales						

MCH2: Récapitulation détaillée du compte de résultat

Courroux

	Comptes 2023		Budget 2023		Comptes 2022	
	Charges	Revenus	Charges	Revenus	Charges	Revenus
0 ADMINISTRATION GENERALE (...)						
0121.30002.00 Jetons de présence	12'709.60		8'500.00		9'464.20	
0121.30002.01 Commission scolaire - Jetons de présence	6'150.00		5'500.00		4'965.00	
0121.30990.00 Repas de fin d'année, collations et apéritifs	3'615.20		5'000.00		5'736.19	
0121 Commissions communales	22'474.80		19'000.00		20'165.39	
012 Exécutif	196'103.67	12'000.00	192'800.00	12'000.00	201'918.60	12'000.00
01 Législatif et exécutif	205'863.67	12'000.00	204'700.00	12'000.00	215'907.60	12'000.00
Charges nettes		193'863.67		192'700.00		203'907.60
02 Service généraux						
022 Services généraux, autres						
0220 Services généraux administratifs						
0220.30100.00 Personnel administratif	438'421.99		440'500.00		448'421.45	
0220.30400.00 Allocations pour enfants, formation et ménage	4'075.00		4'100.00		5'345.85	
0220.30500.00 Assurances AVS, AI, APG et AC	28'531.40		28'550.00		29'534.05	
0220.30520.00 Assurances de prévoyance LPP	55'437.30		49'500.00		58'083.45	
0220.30530.00 Assurances accidents AAP / AANP	8'096.08		8'300.00		8'680.75	
0220.30540.00 Assurances allocations familiales ALFA	11'390.85		11'450.00		11'880.85	
0220.30550.00 Assurances d'indemnités journalières en cas de maladie	7'198.83		7'200.00		7'491.15	
0220.30900.00 Formation	1'165.00		1'000.00		5'343.40	
0220.30990.00 Repas de fin d'année, collations et apéritifs	4'238.30		5'500.00		2'632.90	
0220.31000.00 Matériel et fournitures de bureau	5'076.85		4'000.00		5'103.10	
0220.31020.00 Imprimés et copies	2'156.35		2'600.00		3'436.85	
0220.31020.01 Annonces aux médias	2'659.55		800.00		3'083.30	
0220.31022.00 Journal communal	9'035.15		8'500.00		8'156.55	
0220.31030.00 Journaux et littérature spécialisée	538.00		500.00		489.00	
0220.31060.00 Matériel médical et sanitaire	40.25					
0220.31100.00 Meubles et appareils de bureau	54.90		500.00		259.00	
0220.31130.00 Matériel informatique	3'886.55				12'229.65	

MCH2: Récapitulation détaillée du compte de résultat

Courroux

	Comptes 2023		Budget 2023		Comptes 2022	
	Charges	Revenus	Charges	Revenus	Charges	Revenus
0 ADMINISTRATION GENERALE (...)						
0220.31203.00 Taxes et frais d'élimination des déchets	2.15		300.00		21.05	
0220.31300.00 Prestations administratives	4'204.40		4'000.00		4'292.35	
0220.31301.00 Frais de téléphone	4'484.60		4'400.00		4'730.75	
0220.31302.00 Frais de port	10'696.39		10'000.00		11'325.36	
0220.31320.00 Honoraires administratifs	6'100.40		8'000.00		7'440.40	
0220.31330.00 Charges informatiques administratives	73'022.47		70'000.00		59'996.15	
0220.31342.00 Assurances des installations et des équipements	442.10		500.00		442.10	
0220.31344.00 Assurances de responsabilité civile	7'492.50		7'400.00		7'347.30	
0220.31500.00 Entretien du mobilier et machines de bureau			500.00			
0220.31620.00 Location meubles, appareils et équipements administratifs	3'515.45		4'300.00		3'937.55	
0220.31700.00 Frais de déplacement	919.40		1'400.00		1'177.75	
0220.31702.00 Hébergement et subsistance			100.00			
0220.31999.00 Frais généraux d'administration	441.40		500.00		99.95	
0220.33201.00 Licences de logiciels administratifs	8'562.90					
0220.36322.75 Subventions aux organisations hors canton	1'126.00		1'200.00		1'157.75	
0220.36340.00 Subventions aux entreprises publiques	1'175.50		900.00		1'175.50	
0220.36361.50 Subventions aux associations intercommunales	3'628.00		4'000.00		3'679.00	
0220.42100.00 Prestations et interventions de services		1'372.80		500.00		562.00
0220.42100.01 Emoluments administratifs		243.40		600.00		85.00
0220.42606.00 Recettes diverses		2'547.16		2'000.00		2'295.23
0220.42606.01 Fonds jurassien soutien formations professionnelles		400.00		300.00		280.00
0220.42606.10 Remboursement frais de poursuites		2'695.40		3'000.00		1'664.70
0220.42606.20 Journal communal, contributions		4'400.00		7'500.00		4'866.65
0220.46110.00 Dédommagement cantonal pour perceptions IAS		87.16				13.72
0220.46111.00 Indemnités ECA pour registre des VI		2'467.45		2'200.00		2'333.55
0220.46121.00 Prestations administratives à la Bourgeoisie		43'000.00		43'000.00		43'000.00

MCH2: Récapitulation détaillée du compte de résultat

Courroux

	Comptes 2023		Budget 2023		Comptes 2022	
	Charges	Revenus	Charges	Revenus	Charges	Revenus
0 ADMINISTRATION GENERALE (...)						
0220.46121.01 Prestations administratives à la Bourgeoisie (ass. soc.)		6'000.00		6'000.00		6'000.00
0220.46121.02 Prestations administratives immeuble Préjures		5'000.00		5'000.00		5'000.00
0220.46121.03 Prestations Corporation des digues		5'000.00		5'000.00		5'000.00
0220.46121.04 Prestations au service des eaux		25'000.00		25'000.00		25'000.00
0220.46121.05 Prestations au service de gestion des déchets		6'000.00		6'000.00		6'000.00
0220.46121.06 Prestations au service du gaz		5'000.00		5'000.00		5'000.00
0220.46121.50 Aménagement zone intercommunale		5'462.50		4'200.00		5'050.00
0220.46121.51 Prestation au SIS		4'687.45		4'600.00		4'552.11
0220.49100.03 Prestations à la Maison de l'Enfance		1'200.00		1'200.00		1'200.00
0220 Services généraux administratifs	707'816.01	120'563.32	690'500.00	121'100.00	716'994.26	117'902.96
022 Services généraux, autres	707'816.01	120'563.32	690'500.00	121'100.00	716'994.26	117'902.96
029 Immeubles administratifs, non mentionnés ailleurs						
0290 Immeubles, installations et équipements administratifs						
0290.31011.00 Matériel d'entretien et produits de nettoyage	161.55		500.00		225.70	
0290.31111.00 Mobilier, machines et matériel	3'107.20		1'000.00		2'788.45	
0290.31201.00 Taxe des digues sur immeubles	349.05		500.00		350.35	
0290.31202.00 Approvisionnement en eau	278.60		500.00		260.40	
0290.31204.00 Electricité	2'855.00		3'100.00		2'825.75	
0290.31205.00 Chauffage au gaz	10'588.25		5'500.00		9'759.05	
0290.31340.00 Assurance immobilière (ECA)	1'165.90		1'200.00		1'085.40	
0290.31341.00 Assurances des bâtiments, des immeubles et des locaux	594.70		700.00		674.55	
0290.31440.00 Prestations d'entretien d'immeuble	5'022.60		11'000.00		5'752.75	
0290.33004.00 Amortissements bâtiments, locaux et équipements	42'652.90		42'700.00		42'730.10	
0290.39101.00 Prestations de la voirie communale	7'700.00		1'000.00		4'000.00	
0290.42606.00 Remboursements et participations de tiers		377.30				
0290.42606.10 Remboursements d'assurances						64.80
0290 Immeubles, installations et équipements administratifs	74'475.75	377.30	67'700.00		70'452.50	64.80

MCH2: Récapitulation détaillée du compte de résultat

	Comptes 2023		Budget 2023		Comptes 2022	
	Charges	Revenus	Charges	Revenus	Charges	Revenus
0 ADMINISTRATION GENERALE (...)						
029 Immeubles administratifs, non mentionnés ailleurs	74'475.75	377.30	67'700.00		70'452.50	64.80
02 Service généraux	782'291.76	120'940.62	758'200.00	121'100.00	787'446.76	117'967.76
Charges nettes		661'351.14		637'100.00		669'479.00
0 ADMINISTRATION GENERALE	988'155.43	132'940.62	962'900.00	133'100.00	1'003'354.36	129'967.76
Charges nettes		855'214.81		829'800.00		873'386.60

MCH2: Récapitulation détaillée du compte de résultat

Courroux

	Comptes 2023		Budget 2023		Comptes 2022	
	Charges	Revenus	Charges	Revenus	Charges	Revenus
1 ORDRE ET SECURITE PUBLICS - DEFENSE						
11 Sécurité publique						
111 Police						
1110 Police communale et intercommunale						
1110.30101.00 Personnel d'exploitation	43'826.50		43'400.00		57'631.40	
1110.30101.90 Patrouilleurs scolaires - Indemnités	12'737.50		12'700.00		11'660.00	
1110.30101.99 Indemnités d'assurances sociales						6'594.55
1110.30401.00 Allocations pour enfants, formation et ménage	228.34		850.00		350.00	
1110.30501.00 Assurances AVS, AI, APG et AC	2'909.18		2'900.00		3'362.19	
1110.30521.00 Assurances de prévoyance LPP	5'183.52		5'000.00		5'485.89	
1110.30531.00 Assurances accidents AAP / AANP	1'416.64		800.00		1'733.35	
1110.30531.01 Assurances accidents AAP / AANP (Patrouilleurs)	73.60		100.00		75.80	
1110.30541.00 Assurances allocations familiales ALFA	1'161.44		1'200.00		1'352.42	
1110.30541.01 Assurances allocations familiales ALFA (Patrouilleurs)			100.00			
1110.30551.00 Assurances d'indemnités journalières en cas de maladie	481.65		500.00		560.92	
1110.30901.00 Formation			200.00			
1110.30990.00 Repas de fin d'année, collations et apéritifs	496.50		800.00		479.30	
1110.31000.00 Matériel et fournitures de bureau			300.00			
1110.31011.00 Matériel d'entretien et produits de nettoyage			500.00			
1110.31012.00 Carburants et marchandises d'exploitation	813.15		900.00		804.05	
1110.31020.00 Imprimés et copies					405.60	
1110.31100.00 Meubles et appareils de bureau			200.00		259.00	
1110.31120.00 Vêtements du personnel	339.20		500.00		894.85	
1110.31301.00 Frais de téléphone	545.20		600.00		544.00	
1110.31302.00 Frais de port					100.00	
1110.31330.00 Charges informatiques administratives	1'656.50		4'300.00		4'024.20	
1110.31345.00 Assurances des véhicules	1'093.70		1'100.00		872.40	
1110.31517.00 Entretien des véhicules d'exploitation	1'009.10		2'000.00		5'212.40	

MCH2: Récapitulation détaillée du compte de résultat

Courroux

	Comptes 2023		Budget 2023		Comptes 2022	
	Charges	Revenus	Charges	Revenus	Charges	Revenus
1 ORDRE ET SECURITE PUBLICS - DEFENSE (...)						
1110.31620.00 Location meubles, appareils et équipements administratifs	904.60		650.00		655.95	
1110.31701.00 Frais de déplacements			100.00		80.00	
1110.31709.00 Autres indemnités et dédommagements	80.00		200.00			
1110.42606.10 Remboursements d'assurances		4'700.00				
1110.42709.00 Amendes						500.00
1110 Police communale et intercommunale	74'956.32	4'700.00	79'900.00		96'543.72	7'094.55
1114 Entreprises de sécurité privées						
1114.31321.00 Agents des sécurité privés			3'000.00		3'406.00	
1114 Entreprises de sécurité privées			3'000.00		3'406.00	
111 Police	74'956.32	4'700.00	82'900.00		99'949.72	7'094.55
11 Sécurité publique	74'956.32	4'700.00	82'900.00		99'949.72	7'094.55
Charges nettes		70'256.32		82'900.00		92'855.17
14 Questions juridiques						
140 Questions juridiques						
1400 Administration						
1400.31021.00 Journal officiel	70.00		100.00		70.00	
1400.31320.10 Frais et émoluments pour constructions	10'071.75		10'000.00		13'733.95	
1400.31321.20 Contrôle des habitants	13'178.41		12'000.00		11'491.83	
1400.31330.00 Charges informatiques administratives	10'539.55		6'000.00		6'565.40	
1400.31811.00 Pertes de créances de prestations					43.00	
1400.42100.10 Emoluments administratifs (constructions)		20'315.65		22'000.00		29'949.15
1400.42100.20 Contrôle des habitants		21'295.68		16'000.00		16'763.50
1400 Administration	33'859.71	41'611.33	28'100.00	38'000.00	31'904.18	46'712.65
1401 Cadastre et mensuration officielle						
1401.31190.00 Numérotation immeubles et maisons	593.95		500.00		516.95	
1401.31320.40 Honoraires et prestations de service	31'321.00		24'000.00		14'638.40	
1401.33209.00 Amortissements immobilisations incorporelles	6'503.30		2'300.00		8'683.50	
1401.40211.00 Impôts fonciers - Taxe cadastrale		45'776.45		43'500.00		44'315.45

MCH2: Récapitulation détaillée du compte de résultat

Courroux

	Comptes 2023		Budget 2023		Comptes 2022	
	Charges	Revenus	Charges	Revenus	Charges	Revenus
1 ORDRE ET SECURITE PUBLICS - DEFENSE (...)						
1401 Cadastre et mensuration officielle	38'418.25	45'776.45	26'800.00	43'500.00	23'838.85	44'315.45
140 Questions juridiques	72'277.96	87'387.78	54'900.00	81'500.00	55'743.03	91'028.10
14 Questions juridiques	72'277.96	87'387.78	54'900.00	81'500.00	55'743.03	91'028.10
#Produits nets	15'109.82		26'600.00		35'285.07	
15 Service d'incendie et de secours (SIS)						
150 Service d'incendie et de secours (SIS)						
1500 Administration						
1500.31300.00 Prestations administratives (y.c. frais de poursuite)	1'398.10		2'100.00		2'057.60	
1500.31302.00 Frais de port	130.50		600.00		473.54	
1500.31811.00 Pertes de créances de prestations	328.85				1'055.30	
1500.36121.50 Contributions communales au SIS Val Terbi	150'782.10		146'700.00		144'662.30	
1500.36121.51 Prestations de l'administration communale	4'687.45		4'600.00		4'552.11	
1500.42000.00 Taxes d'exemption du SIS		156'248.00		154'000.00		151'736.90
1500.42606.10 Remboursement frais de poursuites		1'079.00				1'063.95
1500 Administration	157'327.00	157'327.00	154'000.00	154'000.00	152'800.85	152'800.85
150 Service d'incendie et de secours (SIS)	157'327.00	157'327.00	154'000.00	154'000.00	152'800.85	152'800.85
15 Service d'incendie et de secours (SIS)	157'327.00	157'327.00	154'000.00	154'000.00	152'800.85	152'800.85
Charges nettes	0.00					
16 Défense						
161 Défense militaire						
1610 Stand de tir						
1610.31300.00 Tirs obligatoires - stand commune	480.00		400.00		330.00	
1610.31300.01 Tirs obligatoires - stand hors commune	630.00		400.00		690.00	
1610 Stand de tir	1'110.00		800.00		1'020.00	
161 Défense militaire	1'110.00		800.00		1'020.00	
162 Défense civile						
1628 Abris PC						
1628.31111.00 Mobilier, machines et matériel	2'661.90					

MCH2: Récapitulation détaillée du compte de résultat

Courroux

	Comptes 2023		Budget 2023		Comptes 2022	
	Charges	Revenus	Charges	Revenus	Charges	Revenus
1 ORDRE ET SECURITE PUBLICS - DEFENSE (...)						
1628.31204.00 Electricité	710.00		1'200.00		540.00	
1628.31301.00 Frais de téléphone	303.50		300.00		303.00	
1628.31342.00 Assurances des installations et des équipements	259.75		300.00		259.75	
1628.36110.00 Dédommagements aux cantons	8'338.40		8'200.00		7'816.60	
1628.36121.01 Prestations de la voirie communale	150.00		500.00		200.00	
1628.45000.00 Prélèvement sur fonds d'abris		11'000.30		8'200.00		7'816.60
1628.46110.00 Subventions cantonales		3'500.00		3'500.00		3'500.00
1628 Abris PC	12'423.55	14'500.30	10'500.00	11'700.00	9'119.35	11'316.60
1629 Points de rencontre d'urgence						
1629.31011.00 Matériel et fournitures d'exploitation					27.95	
1629 Points de rencontre d'urgence					27.95	
162 Défense civile	12'423.55	14'500.30	10'500.00	11'700.00	9'147.30	11'316.60
16 Défense	13'533.55	14'500.30	11'300.00	11'700.00	10'167.30	11'316.60
#Produits nets	966.75		400.00		1'149.30	
1 ORDRE ET SECURITE PUBLICS - DEFENSE	318'094.83	263'915.08	303'100.00	247'200.00	318'660.90	262'240.10
Charges nettes		54'179.75		55'900.00		56'420.80

MCH2: Récapitulation détaillée du compte de résultat

Courroux

	Comptes 2023		Budget 2023		Comptes 2022	
	Charges	Revenus	Charges	Revenus	Charges	Revenus
2 FORMATION						
21 Scolarité obligatoire						
212 Degré primaire						
2120 Administration						
2120.36371.00 Bourse communale - pour école privée			1'000.00		500.00	
2120 Administration			1'000.00		500.00	
2122 Enseignement du degré primaire						
2122.30995.00 Excursion et cadeaux – Enseignants	371.25					
2122.31000.00 Matériel et fournitures de bureau	19.75					
2122.31020.00 Imprimés et copies	6'249.35		6'500.00		8'418.35	
2122.31040.00 Matériel didactique pour l'enseignement	27'048.10		22'000.00		22'813.05	
2122.31040.01 Moyens d'enseignement	27'642.84		28'000.00		24'566.25	
2122.31040.02 Matériel de sport et de gymnastique	186.65		2'000.00		4'157.50	
2122.31040.03 Matériel didactique pour ACM	3'644.95		5'000.00		4'013.05	
2122.31040.04 Matériel didactique pour ACT	4'502.75		4'000.00		3'423.80	
2122.31040.05 Maintenance informatique	2'316.80		1'000.00		4'363.45	
2122.31040.06 Matériel informatique pour l'enseignement	1'022.65		15'000.00		4'515.70	
2122.31060.00 Matériel médical et sanitaire	6'008.05		3'000.00		3'528.60	
2122.31100.00 Meubles et appareils de bureau	69.95		1'000.00			
2122.31110.00 Matériel et meubles d'exploitation	404.75		7'000.00		8'325.74	
2122.31203.00 Taxes et frais d'élimination des déchets	1'512.45		2'000.00		1'903.35	
2122.31301.00 Frais de téléphone et internet	3'032.76		3'000.00		2'412.95	
2122.31302.00 Frais de port	165.00		500.00			
2122.31321.00 Cours facultatifs à charge communale	6'566.00		3'700.00		2'208.00	
2122.31344.00 Assurances de responsabilité civile (accidents des élèves)	3'147.70		4'000.00		3'081.75	
2122.31510.00 Prestations de tiers pour l'entretien mobilier			2'000.00		4'373.20	
2122.31620.00 Location meubles, appareils et équipements administratifs	3'256.80		4'800.00		4'131.35	
2122.33006.00 Amortissements biens mobiliers	9'653.70				5'305.20	

MCH2: Récapitulation détaillée du compte de résultat

Courroux

	Comptes 2023		Budget 2023		Comptes 2022	
	Charges	Revenus	Charges	Revenus	Charges	Revenus
2 FORMATION (...)						
2122.36110.00 Canton (Contribution au traitement des enseignants)	1'756'276.70		1'780'000.00		1'719'330.90	
2122.36121.25 Ecolages aux communes et syndicats intercommunaux	6'793.00		6'000.00		5'038.00	
2122.42709.00 Amendes		160.00				
2122.46110.00 Subventions cantonales		7'071.75		8'300.00		8'037.20
2122.46121.00 Ecolages d'autres communes		4'062.50				4'369.25
2122 Enseignement du degré primaire	1'869'891.95	11'294.25	1'900'500.00	8'300.00	1'835'910.19	12'406.45
2123 Bibliothèque - Médiathèque						
2123.31030.00 Littérature spécialisée	160.30		1'500.00		1'932.35	
2123.46110.00 Dédommagements du canton		512.00		500.00		
2123 Bibliothèque - Médiathèque	160.30	512.00	1'500.00	500.00	1'932.35	
2124 Manifestations, excursions, séjours et camps						
2124.31710.00 Courses scolaires	7'025.00		8'000.00		7'115.00	
2124.31712.00 Camps scolaires	17'758.97		15'000.00		12'981.15	
2124.31719.00 Autres activités et visites	11'851.50		7'000.00		7'825.75	
2124.42606.00 Contribution des élèves aux camps		9'008.20		7'000.00		9'698.00
2124.42606.01 Contribution des élèves aux autres activités		2'730.00				30.00
2124 Manifestations, excursions, séjours et camps	36'635.47	11'738.20	30'000.00	7'000.00	27'921.90	9'728.00
2125 Transport degré primaire						
2125.30101.00 Personnel d'exploitation					1'333.80	
2125.30501.00 Assurances AVS, AI, APG et AC					87.90	
2125.30531.00 Assurances accidents AAP / AANP					8.65	
2125.30541.00 Assurances allocations familiales ALFA					35.35	
2125.31309.00 Abonnements de transports publics (Vagabonds)	20'549.00		16'000.00		15'206.40	
2125.31309.01 Prestations de tiers (taxis)	21'080.60		8'500.00		12'001.40	
2125.31701.00 Frais de déplacement					2'724.50	
2125.36110.01 Canton (Frais de transports du primaire)	65'026.25		65'000.00		60'745.10	
2125.46110.01 Subventions cantonales pour transports scolaires		25'575.90		6'500.00		10'571.05

MCH2: Récapitulation détaillée du compte de résultat

Courroux

	Comptes 2023		Budget 2023		Comptes 2022	
	Charges	Revenus	Charges	Revenus	Charges	Revenus
2 FORMATION (...)						
2125 Transport degré primaire	106'655.85	25'575.90	89'500.00	6'500.00	92'143.10	10'571.05
2128 Immeubles, locaux, installations, équipements et biens meubles						
2128.30101.00 Personnel d'exploitation	247'651.95		229'200.00		226'143.26	
2128.30101.99 Indemnités d'assurances sociales		24'125.96				749.85
2128.30401.00 Allocations pour enfants, formation et ménage	1'105.22		3'400.00		3'325.00	
2128.30501.00 Assurances AVS, AI, APG et AC	14'795.44		15'300.00		14'915.79	
2128.30521.00 Assurances de prévoyance LPP	24'545.37		21'900.00		21'270.32	
2128.30531.00 Assurances accidents AAP / AANP	7'218.76		7'700.00		7'689.50	
2128.30541.00 Assurances allocations familiales ALFA	5'905.84		6'100.00		5'997.99	
2128.30551.00 Assurances d'indemnités journalières en cas de maladie	3'088.58		3'150.00		3'105.82	
2128.30901.00 Formation	75.00		2'000.00			
2128.31011.00 Matériel d'entretien et produits de nettoyage	10'602.70		8'000.00		7'547.40	
2128.31111.00 Mobilier, machines et matériel	6'306.70		10'000.00		18'607.05	
2128.31120.00 Vêtements et linges	717.45		1'500.00		1'440.35	
2128.31201.00 Taxe des digues sur immeubles	1'821.05		3'000.00		1'821.05	
2128.31202.00 Approvisionnement en eau	2'027.20		2'200.00		2'136.40	
2128.31204.00 Electricité	12'963.30		15'600.00		13'087.95	
2128.31205.00 Chauffage au gaz	72'818.35		65'000.00		72'868.85	
2128.31301.00 Frais de téléphone	1'178.86		750.00		1'083.95	
2128.31309.00 Prestations de tiers liées aux locations halles	1'362.00		1'500.00		970.00	
2128.31330.00 Charges informatiques administratives	2'067.85				1'615.50	
2128.31340.00 Assurance immobilière (ECA)	9'188.90		9'000.00		8'555.38	
2128.31341.00 Assurances des bâtiments, des immeubles et des locaux	4'293.70		4'800.00		4'721.90	
2128.31440.00 Prestations d'entretien d'immeuble	37'494.64		25'000.00		53'418.76	
2128.31611.00 Location machines	1'938.60		1'800.00		1'938.60	
2128.31701.00 Frais de déplacements			200.00			

MCH2: Récapitulation détaillée du compte de résultat

Courroux

	Comptes 2023		Budget 2023		Comptes 2022	
	Charges	Revenus	Charges	Revenus	Charges	Revenus
2 FORMATION (...)						
2128.31709.00 Autres indemnités et dédommagements	634.00		200.00		526.65	
2128.33004.00 Amortissements bâtiments, locaux et équipements	213'589.05		231'600.00		197'066.60	
2128.39101.00 Prestations de la voirie communale	9'400.00		5'000.00		7'300.00	
2128.42606.00 Contributions de tiers		821.80				6'551.40
2128.42606.10 Remboursements d'assurances		2'241.70				347.45
2128.44711.00 Loyers appartements de service		6'240.00		6'200.00		6'240.00
2128.44722.00 Loyers annuels halles de gymnastique		14'202.00		8'500.00		7'890.00
2128.44722.01 Loyers pour manifestations		5'889.70		7'000.00		5'108.75
2128.46121.00 Contribution de la Bourgeoisie (combustible écoles)		72'818.35		65'000.00		72'868.85
2128.46121.50 Personnel d'exploitation pour mesures énergétiques		2'624.55		5'300.00		2'742.65
2128.46360.00 Contribution curiale (combustible école Courcelon)		1'200.00		1'200.00		1'200.00
2128.49101.01 Prestations de la conciergerie		3'120.00		2'700.00		3'120.00
2128.49101.02 Locations locaux (bâtiments communaux)		25'350.00		26'000.00		25'350.00
2128 Immeubles, locaux, installations, équipements et biens meubles	692'790.51	158'634.06	673'900.00	121'900.00	677'154.07	132'168.95
212 Degré primaire	2'706'134.08	207'754.41	2'696'400.00	144'200.00	2'635'561.61	164'874.45
213 Degré secondaire I						
2130 Administration						
2130.33004.00 ESVT - Amortissements bâtiments, locaux et équipements	56'839.24		45'300.00		45'684.84	
2130.33209.00 ESVT - Amortissements immob incorporelles	10'239.79		10'300.00		10'239.79	
2130.36121.00 Ecolages versés à d'autres communes ou syndicats	247'093.94		265'000.00		267'010.13	
2130.36121.25 ESVT - Intérêts sur dettes	10'016.60		8'100.00		8'355.00	
2130 Administration	324'189.57		328'700.00		331'289.76	
2132 Enseignement du secondaire I						
2132.36110.02 Canton (Contr. traitement enseignants du secondaire)	1'046'160.85		1'080'000.00		1'039'431.80	
2132.36110.03 Canton (Contr. traitement enseignants écoles transfr.)	16'161.90		19'400.00		17'463.30	
2132 Enseignement du secondaire I	1'062'322.75		1'099'400.00		1'056'895.10	
2135 Transport du degré secondaire						

MCH2: Récapitulation détaillée du compte de résultat

Courroux

	Comptes 2023		Budget 2023		Comptes 2022	
	Charges	Revenus	Charges	Revenus	Charges	Revenus
2 FORMATION (...)						
2135.36110.04 Canton (Frais de transports du secondaire)	36'445.40		36'400.00		38'289.10	
2135 Transport du degré secondaire	36'445.40		36'400.00		38'289.10	
213 Degré secondaire I	1'422'957.72		1'464'500.00		1'426'473.96	
219 Autres fonctions de la scolarité obligatoire						
2199 Autres fonctions de la scolarité obligatoire						
2199.36110.05 Canton (Contribution au centre d'émulation)	10'082.35		9'400.00		9'741.55	
2199 Autres fonctions de la scolarité obligatoire	10'082.35		9'400.00		9'741.55	
219 Autres fonctions de la scolarité obligatoire	10'082.35		9'400.00		9'741.55	
21 Scolarité obligatoire	4'139'174.15	207'754.41	4'170'300.00	144'200.00	4'071'777.12	164'874.45
Charges nettes		3'931'419.74		4'026'100.00		3'906'902.67
22 Ecoles spécialisées						
220 Ecoles spécialisées						
2202 Enseignement spécialisé						
2202.36110.06 Canton (Contribution aux institutions spécialisées)	354'650.85		351'800.00		345'856.55	
2202.36110.07 Canton (Contribution aux mesures pédagogiques)	119'371.05		120'800.00		119'700.30	
2202 Enseignement spécialisé	474'021.90		472'600.00		465'556.85	
220 Ecoles spécialisées	474'021.90		472'600.00		465'556.85	
22 Ecoles spécialisées	474'021.90		472'600.00		465'556.85	
Charges nettes		474'021.90		472'600.00		465'556.85
29 Autres systèmes éducatifs						
299 Formation non mentionnée ailleurs						
2990 Administration						
2990.36311.00 Fonds de bourses JU et BE	300.00		300.00		300.00	
2990.36371.00 Bourses d'études et d'apprentissage	13'479.00		8'000.00		5'760.00	
2990 Administration	13'779.00		8'300.00		6'060.00	
299 Formation non mentionnée ailleurs	13'779.00		8'300.00		6'060.00	
29 Autres systèmes éducatifs	13'779.00		8'300.00		6'060.00	
Charges nettes		13'779.00		8'300.00		6'060.00

MCH2: Récapitulation détaillée du compte de résultat

	Comptes 2023		Budget 2023		Comptes 2022	
	Charges	Revenus	Charges	Revenus	Charges	Revenus
2 FORMATION	4'626'975.05	207'754.41	4'651'200.00	144'200.00	4'543'393.97	164'874.45
Charges nettes		4'419'220.64		4'507'000.00		4'378'519.52

MCH2: Récapitulation détaillée du compte de résultat

Courroux

	Comptes 2023		Budget 2023		Comptes 2022	
	Charges	Revenus	Charges	Revenus	Charges	Revenus
3 CULTURE - SPORTS - LOISIRS - EGLISES						
32 Autres fonctions de la culture						
321 Bibliothèques et médiathèques						
3210 Administration						
3210.36363.00 Contribution au Bibliobus	10'752.50		11'000.00		10'120.00	
3210 Administration	10'752.50		11'000.00		10'120.00	
321 Bibliothèques et médiathèques	10'752.50		11'000.00		10'120.00	
329 Autres fonctions de la culture						
3294 Manifestations, échanges, séjours et camps						
3294.36364.00 Contributions aux sociétés locales - culture			1'000.00		1'378.10	
3294 Manifestations, échanges, séjours et camps			1'000.00		1'378.10	
3299 Autres fonctions de la culture						
3299.36369.00 Autres organisations privées à but non lucratif	1'000.00		1'000.00		1'000.00	
3299 Autres fonctions de la culture	1'000.00		1'000.00		1'000.00	
329 Autres fonctions de la culture	1'000.00		2'000.00		2'378.10	
32 Autres fonctions de la culture	11'752.50		13'000.00		12'498.10	
Charges nettes		11'752.50		13'000.00		12'498.10
34 Sports et loisirs						
341 Sports						
3410 Complexe sportif						
3410.31011.00 Matériel d'entretien et produits de nettoyage	367.30		1'000.00		648.85	
3410.31111.00 Mobilier, machines et matériel	3'852.30		500.00		8'398.45	
3410.31201.00 Taxe des digues sur immeubles	445.25		500.00		445.25	
3410.31202.00 Approvisionnement en eau	5'923.40		5'800.00		2'733.20	
3410.31203.00 Taxes et frais d'élimination des déchets	1'433.75		700.00		1'281.90	
3410.31204.00 Electricité	4'136.70		6'000.00		4'021.80	
3410.31205.00 Chauffage au gaz	16'368.85		9'000.00		14'910.50	
3410.31340.00 Primes d'assurances (ECA)	2'283.20		2'200.00		2'115.96	
3410.31341.00 Assurances des bâtiments, des immeubles et des locaux	894.75		1'100.00		978.00	

MCH2: Récapitulation détaillée du compte de résultat

Courroux

	Comptes 2023		Budget 2023		Comptes 2022	
	Charges	Revenus	Charges	Revenus	Charges	Revenus
3 CULTURE - SPORTS - LOISIRS - EGLISES (...)						
3410.31440.00 Prestations de tiers pour l'entretien	27'606.65		9'300.00		8'713.80	
3410.31440.01 Frais d'entretien des installations et terrains	17'110.90		13'000.00		13'286.15	
3410.33004.00 Amortissements bâtiments, locaux et équipements	75'985.10		76'000.00		75'984.80	
3410.34090.00 Intérêts sur dettes (court terme)	20'940.84		15'000.00		3'466.42	
3410.34090.01 Intérêts sur dettes (moyen et long terme)	6'133.40		6'200.00		6'480.90	
3410.39101.00 Prestations de la voirie communale	14'950.00		6'500.00		5'300.00	
3410.42606.10 Remboursements d'assurances						67.70
3410.44702.00 Loyers annuels aux sociétés locales		23'000.00		23'000.00		17'250.00
3410 Complexe sportif	198'432.39	23'000.00	152'800.00	23'000.00	148'765.98	17'317.70
3411 Patinoire						
3411.36121.00 Patinoire Delémont, part communale	8'000.00		8'000.00		8'000.00	
3411 Patinoire	8'000.00		8'000.00		8'000.00	
341 Sports	206'432.39	23'000.00	160'800.00	23'000.00	156'765.98	17'317.70
342 Loisirs						
3429 Autres fonctions des loisirs						
3429.31011.00 Matières premières et matériel auxiliaire	2'101.70		5'000.00		1'015.95	
3429.31111.00 Mobilier, machines et matériel	836.95				5'518.70	
3429.31300.00 Prestations de tiers	839.50				8'284.15	
3429.31409.00 Aménagements écologiques			10'000.00		3'219.10	
3429.31440.00 Prestations d'entretien d'immeuble	9'363.95				1'464.00	
3429.33009.00 Amortissements autres immobilisations corporelles	30'224.20		30'300.00		30'485.60	
3429.36121.25 Passeport vacances et activités extrascolaires	2'855.00		2'000.00		2'390.00	
3429.36364.00 Sociétés locales	13'494.00		15'500.00		14'444.15	
3429.36364.10 Fête du village	34'113.62		13'500.00		38'647.20	
3429.42606.00 Contributions de tiers						3'219.10
3429.42606.10 Contributions Fête du village		18'562.75		7'300.00		31'106.68
3429.46310.00 Subventions cantonales				5'000.00		

MCH2: Récapitulation détaillée du compte de résultat

	Comptes 2023		Budget 2023		Comptes 2022	
	Charges	Revenus	Charges	Revenus	Charges	Revenus
3 CULTURE - SPORTS - LOISIRS - EGLISES (...)						
3429 Autres fonctions des loisirs	93'828.92	18'562.75	76'300.00	12'300.00	105'468.85	34'325.78
342 Loisirs	93'828.92	18'562.75	76'300.00	12'300.00	105'468.85	34'325.78
34 Sports et loisirs	300'261.31	41'562.75	237'100.00	35'300.00	262'234.83	51'643.48
Charges nettes		258'698.56		201'800.00		210'591.35
3 CULTURE - SPORTS - LOISIRS - EGLISES	312'013.81	41'562.75	250'100.00	35'300.00	274'732.93	51'643.48
Charges nettes		270'451.06		214'800.00		223'089.45

MCH2: Récapitulation détaillée du compte de résultat

Courroux

	Comptes 2023		Budget 2023		Comptes 2022	
	Charges	Revenus	Charges	Revenus	Charges	Revenus
4 SANTE						
43 Promotion de la santé et prévention						
432 Lutte contre les maladies						
4320 Lutte contre les maladies						
4320.31062.00 Matériel lié au COVID			1'000.00			
4320 Lutte contre les maladies			1'000.00			
432 Lutte contre les maladies			1'000.00			
433 Service médical et dentaire scolaire						
4333 Médecin et infirmière scolaires						
4333.36110.08 Canton (Participation aux infirmières scolaires)	14'655.95		13'800.00		14'427.15	
4333 Médecin et infirmière scolaires	14'655.95		13'800.00		14'427.15	
4335 Dentiste scolaire						
4335.36372.00 Traitements ordinaires de la denture	3'368.60		1'000.00		1'059.00	
4335.36372.01 Traitements orthodontiques	8'134.90		4'500.00		5'997.60	
4335 Dentiste scolaire	11'503.50		5'500.00		7'056.60	
433 Service médical et dentaire scolaire	26'159.45		19'300.00		21'483.75	
43 Promotion de la santé et prévention	26'159.45		20'300.00		21'483.75	
Charges nettes		26'159.45		20'300.00		21'483.75
49 Autres fonctions et prestations de la santé publique						
490 Autres fonctions et prestations de la santé publique						
4909 Autres fonctions et prestations de la santé publique						
4909.31309.00 Autres prestations de service - défibrillateurs	1'800.00		5'200.00		1'800.00	
4909 Autres fonctions et prestations de la santé publique	1'800.00		5'200.00		1'800.00	
490 Autres fonctions et prestations de la santé publique	1'800.00		5'200.00		1'800.00	
49 Autres fonctions et prestations de la santé publique	1'800.00		5'200.00		1'800.00	
Charges nettes		1'800.00		5'200.00		1'800.00
4 SANTE	27'959.45		25'500.00		23'283.75	
Charges nettes		27'959.45		25'500.00		23'283.75

MCH2: Récapitulation détaillée du compte de résultat

Courroux

	Comptes 2023		Budget 2023		Comptes 2022	
	Charges	Revenus	Charges	Revenus	Charges	Revenus
5 PREVOYANCE SOCIALE						
53 Vieillesse et survivants						
532 Prestations complémentaires à l'AVS / AI						
5322 Prestations complémentaires à l'AVS / AI						
5322.36330.20 Part communale aux charges cantonales	1'067'743.00		1'085'000.00		1'087'876.00	
5322.46330.20 Contribution cantonale à l'Agence communale AVS		7'331.00		7'300.00		7'390.00
5322 Prestations complémentaires à l'AVS / AI	1'067'743.00	7'331.00	1'085'000.00	7'300.00	1'087'876.00	7'390.00
532 Prestations complémentaires à l'AVS / AI	1'067'743.00	7'331.00	1'085'000.00	7'300.00	1'087'876.00	7'390.00
533 Prestations pour retraités						
5332 Prestations pour retraités						
5332.36379.00 Sorties et anniversaires des aînés	10'109.75		13'000.00		13'388.55	
5332.36379.01 Allocations spéciales pour aînés	2'402.75		2'600.00		2'284.40	
5332.46360.00 Recettes et contributions pour aînés		1'000.00		1'000.00		1'000.00
5332 Prestations pour retraités	12'512.50	1'000.00	15'600.00	1'000.00	15'672.95	1'000.00
533 Prestations pour retraités	12'512.50	1'000.00	15'600.00	1'000.00	15'672.95	1'000.00
53 Vieillesse et survivants	1'080'255.50	8'331.00	1'100'600.00	8'300.00	1'103'548.95	8'390.00
Charges nettes		1'071'924.50		1'092'300.00		1'095'158.95
54 Famille et jeunesse						
545 Prestations aux familles						
5453 Prestations aux familles						
5453.36370.00 Allocations de naissances	14'500.00		16'000.00		15'000.00	
5453.36370.01 Distribution de sacs taxés (enfants et cas médicaux)	8'611.05		13'000.00		10'965.15	
5453 Prestations aux familles	23'111.05		29'000.00		25'965.15	
5454 Unité d'accueil pour écoliers (UAPE)						
5454.30101.00 Personnel éducatif	302'101.52		315'600.00		317'548.29	
5454.30101.90 Personnel éducatif (remplaçants)	36'623.83		23'000.00		24'990.81	
5454.30101.99 Indemnités d'assurances sociales (éducatif)		3'799.50				
5454.30401.00 Allocations pour enfants et formation (éducatif)	4'556.85		3'250.00		2'622.90	
5454.30501.00 Assurances AVS, AI, APG et AC (éducatif)	21'915.30		21'000.00		22'721.15	

MCH2: Récapitulation détaillée du compte de résultat

Courroux

	Comptes 2023		Budget 2023		Comptes 2022	
	Charges	Revenus	Charges	Revenus	Charges	Revenus
5 PREVOYANCE SOCIALE (...)						
5454.30521.00 Assurances de prévoyance LPP (éducatif)	37'138.61		36'650.00		31'023.97	
5454.30531.00 Assurances accidents AAP / AANP (éducatif)	6'369.02		6'100.00		6'747.90	
5454.30541.00 Assurances allocations familiales ALFA (éducatif)	8'749.06		8'450.00		9'147.52	
5454.30551.00 Assur. d'indemn. journ. maladie (éducatif)	5'812.62		5'850.00		5'923.30	
5454.30591.00 Fonds jurassien soutien formations professionnelles	230.80		400.00		225.00	
5454.30901.00 Formation - Personnel éducatif	20.00		1'000.00			
5454.30990.00 Repas de fin d'année, collations et autres frais					950.00	
5454.31000.00 Matériel et fournitures de bureau	452.85		500.00		91.60	
5454.31011.00 Matériel d'entretien et produits de nettoyage	1'614.90		1'500.00		1'511.40	
5454.31020.00 Imprimés et copies	95.00		600.00		94.00	
5454.31040.00 Matériel pédagogique et éducatif	834.80		3'500.00		2'186.60	
5454.31050.00 Denrées alimentaires	46'873.75		50'000.00		45'845.30	
5454.31060.00 Matériel médical et sanitaire	564.00		1'000.00		292.75	
5454.31100.00 Meubles et appareils de bureau			200.00		18.50	
5454.31110.00 Matériel et meubles d'exploitation	1'569.83		5'000.00		4'789.40	
5454.31120.00 Vêtements, linges, literie			200.00		7.00	
5454.31203.00 Taxes et frais d'élimination des déchets	912.00		500.00		536.00	
5454.31204.00 Electricité	1'628.10		2'000.00		1'826.25	
5454.31301.00 Frais de téléphone	738.60		1'000.00		835.00	
5454.31320.00 Honoraires de supervision			300.00		1'706.00	
5454.31330.00 Charges informatiques administratives	2'067.85		2'000.00		1'938.60	
5454.31440.00 Prestations de tiers pour l'entretien			500.00		1'606.35	
5454.31600.00 Loyers	24'000.00		24'000.00		24'000.00	
5454.31700.00 Abonnements et frais de transports	804.60		1'000.00		360.20	
5454.31709.00 Autres indemnités et dédommagements	144.85				18.70	
5454.33006.00 Amortissements biens mobiliers		221.80	4'100.00		4'088.60	
5454.39100.00 Prestations de l'administration communale	500.00		500.00		500.00	

MCH2: Récapitulation détaillée du compte de résultat

Courroux

	Comptes 2023		Budget 2023		Comptes 2022	
	Charges	Revenus	Charges	Revenus	Charges	Revenus
5 PREVOYANCE SOCIALE (...)						
5454.39101.01 Prestations de la conciergerie	3'120.00		2'700.00		3'120.00	
5454.39101.02 Locations locaux (bâtiments communaux)	25'350.00		26'000.00		25'350.00	
5454.42402.00 Contributions parents - Frais de repas		59'393.65		50'000.00		54'939.50
5454.42403.00 Contributions parents - Frais de garde		134'817.65		120'000.00		126'494.99
5454.42404.00 Contributions de tiers - Frais de repas						192.00
5454.42606.01 Fonds jurassien soutien formations professionnelles				400.00		
5454 Unité d'accueil pour écoliers (UAPE)	534'788.74	198'232.60	548'400.00	170'400.00	542'623.09	181'626.49
5455 Crèches et garderies						
5455.30002.00 Commission de la Maison de l'Enfance	1'517.80		1'500.00		700.00	
5455.30100.00 Personnel administratif	116'807.63		112'200.00		107'735.91	
5455.30101.00 Personnel éducatif	778'477.29		789'800.00		725'657.65	
5455.30101.90 Personnel éducatif (remplaçants)	108'736.96		60'000.00		63'801.64	
5455.30101.91 Personne d'encadrement spécialisé	35'081.52				36'570.65	
5455.30101.99 Indemnités d'assurances sociales (éducatif)		68'702.35				9'394.35
5455.30400.00 Allocations pour enfants et formation	198.94					
5455.30401.00 Allocations pour enfants et formation (éducatif)	526.08		1'900.00		2'837.50	
5455.30500.00 Assurances AVS, AI, APG et AC	7'768.50		7'400.00		7'114.55	
5455.30501.00 Assurances AVS, AI, APG et AC (éducatif)	57'573.07		50'700.00		51'872.50	
5455.30501.91 Assurances AVS, AI, APG et AC (enc. spécialisé)	2'396.55				2'430.18	
5455.30520.00 Assurances de prévoyance LPP	7'860.32		7'300.00		6'767.76	
5455.30521.00 Assurances de prévoyance LPP (éducatif)	65'086.07		63'800.00		59'574.33	
5455.30521.91 Assurances de prévoyance LPP (enc. spécialisé)					153.70	
5455.30530.00 Assurances accidents AAP / AANP	2'102.07		2'100.00		2'017.35	
5455.30531.00 Assurances accidents AAP / AANP (éducatif)	14'678.51		15'100.00		15'029.75	
5455.30531.91 Assurances accidents AAP / AANP (enc. spécialisé)	618.11				689.10	
5455.30540.00 Assurances allocations familiales ALFA	3'101.37		3'000.00		2'862.06	
5455.30541.00 Assurances allocations familiales ALFA (éducatif)	22'985.29		20'350.00		20'887.17	

MCH2: Récapitulation détaillée du compte de résultat

Courroux

	Comptes 2023		Budget 2023		Comptes 2022	
	Charges	Revenus	Charges	Revenus	Charges	Revenus
5 PREVOYANCE SOCIALE (...)						
5455.30541.91 Assurances allocations familiales ALFA (enc. spécialisé)	956.88				977.62	
5455.30550.00 Assur. d'indemn. journ. maladie	1'450.04		1'250.00		1'186.87	
5455.30551.00 Assur. d'indemn. journ. maladie (éducatif)	15'091.75		14'900.00		14'460.73	
5455.30551.91 Assur. d'indemn. journ. maladie (enc. spécialisé)	680.59				695.34	
5455.30591.00 Fonds jurassien soutien formations professionnelles	736.70		700.00		855.00	
5455.30901.00 Formation - Personnel éducatif	9'190.00		10'000.00		6'805.00	
5455.30990.00 Repas de fin d'année, collations et autres frais	1'034.70		500.00		2'245.70	
5455.31000.00 Matériel et fournitures de bureau	1'658.20		1'000.00		1'222.80	
5455.31011.00 Matériel d'entretien et produits de nettoyage	4'015.40		6'000.00		4'563.45	
5455.31020.00 Imprimés et copies	626.75		1'800.00		343.10	
5455.31020.01 Annonces aux médias	949.90				2'010.20	
5455.31040.00 Matériel pédagogique et éducatif	5'445.30		10'000.00		5'845.64	
5455.31050.00 Denrées alimentaires	54'396.95		50'000.00		45'116.25	
5455.31060.00 Matériel médical et sanitaire	8'324.75		5'000.00		6'834.20	
5455.31100.00 Meubles et appareils de bureau	137.80		500.00		324.30	
5455.31110.00 Matériel et meubles d'exploitation	2'803.98		6'000.00		4'647.30	
5455.31120.00 Vêtements, linges, literie	150.60		1'000.00		730.24	
5455.31130.00 Matériel informatique	2'737.30		3'000.00			
5455.31201.00 Taxe des digues sur immeubles	72.55		100.00		72.55	
5455.31202.00 Approvisionnement en eau	1'007.60		1'000.00		973.80	
5455.31203.00 Taxes et frais d'élimination des déchets	2'283.05		2'000.00		1'412.60	
5455.31204.00 Electricité	4'020.95		5'200.00		3'743.65	
5455.31205.00 Chauffage au gaz	12'314.50		7'000.00		10'676.75	
5455.31301.00 Frais de téléphone	2'546.70		3'000.00		4'248.20	
5455.31302.00 Frais de port	1'445.97		1'300.00		1'320.10	
5455.31320.00 Honoraires de supervision	1'102.00		5'000.00		842.00	
5455.31330.00 Charges informatiques administratives	7'053.70		4'000.00		9'988.30	

MCH2: Récapitulation détaillée du compte de résultat

Courroux

	Comptes 2023		Budget 2023		Comptes 2022	
	Charges	Revenus	Charges	Revenus	Charges	Revenus
5 PREVOYANCE SOCIALE (...)						
5455.31340.00 Assurance immobilière (ECA)	708.75		750.00		659.88	
5455.31341.00 Assurances des bâtiments, des immeubles et des locaux	362.00		250.00		237.60	
5455.31440.00 Prestations de tiers pour l'entretien	4'644.50		8'000.00		6'793.40	
5455.31620.00 Location meubles, appareils et équipements administratifs	361.50				129.25	
5455.31700.00 Abonnements et frais de transports	1'493.70		2'000.00		2'445.95	
5455.31709.00 Autres indemnités et dédommagements	346.00		300.00		264.00	
5455.33004.00 Amortissements bâtiments, locaux et équipements	28'805.10		28'800.00		29'258.70	
5455.33006.00 Amortissements biens mobiliers	4'388.20		4'400.00		7'498.80	
5455.34090.01 Intérêts sur dettes (moyen et long terme)	2'935.00		3'300.00		3'115.00	
5455.36361.50 Subventions aux associations intercommunales	1'500.00		500.00		1'077.45	
5455.39100.00 Prestations de l'administration communale	700.00		700.00		700.00	
5455.39101.00 Prestations de la voirie communale	3'450.00		2'000.00		2'800.00	
5455.42402.00 Contributions parents - Frais de repas		43'531.55		40'000.00		54'399.85
5455.42403.00 Contributions parents - Frais de garde		317'574.00		300'000.00		370'754.61
5455.42606.01 Fonds jurassien soutien formations professionnelles		1'920.00				1'720.00
5455 Crèches et garderies	1'417'445.44	431'727.90	1'326'400.00	340'000.00	1'293'823.52	436'268.81
545 Prestations aux familles	1'975'345.23	629'960.50	1'903'800.00	510'400.00	1'862'411.76	617'895.30
54 Famille et jeunesse	1'975'345.23	629'960.50	1'903'800.00	510'400.00	1'862'411.76	617'895.30
Charges nettes		1'345'384.73		1'393'400.00		1'244'516.46
55 Chômage						
559 Autres prestations de chômage						
5592 Autres prestations de chômage						
5592.36110.30 Dédommagement au Canton - LACI	43'884.50		42'000.00		45'457.00	
5592.36110.31 Dédommagement au Canton - LMDE	30'600.00		47'000.00		21'304.00	
5592 Autres prestations de chômage	74'484.50		89'000.00		66'761.00	
559 Autres prestations de chômage	74'484.50		89'000.00		66'761.00	

MCH2: Récapitulation détaillée du compte de résultat

Courroux

	Comptes 2023		Budget 2023		Comptes 2022	
	Charges	Revenus	Charges	Revenus	Charges	Revenus
5 PREVOYANCE SOCIALE (...)						
55 Chômage	74'484.50		89'000.00		66'761.00	
Charges nettes		74'484.50		89'000.00		66'761.00
57 Aide sociale et domaine de l'asile						
572 Aide économique						
5722 Aides économiques légales						
5722.36370.00 Prestations d'aide sociales individuelles (décision SAS)	835'496.65		830'000.00		823'986.23	
5722.46370.00 Remboursement d'aide sociale		199'840.72		150'000.00		582'478.58
5722 Aides économiques légales	835'496.65	199'840.72	830'000.00	150'000.00	823'986.23	582'478.58
5723 Aides économiques libres						
5723.36370.00 Prestations d'aide sociales individuelles (hors décis. SAS)	13'483.95		10'000.00		18'552.95	
5723.36370.01 Allocations diverses et Comunica	850.00		500.00		150.00	
5723.46370.00 Remboursement d'aide sociale (hors décision SAS)		4'008.10				1'809.45
5723 Aides économiques libres	14'333.95	4'008.10	10'500.00		18'702.95	1'809.45
572 Aide économique	849'830.60	203'848.82	840'500.00	150'000.00	842'689.18	584'288.03
579 Autres assistances de l'aide sociale						
5792 Autres assistances sociales						
5792.36340.00 Aide et soins à domicile	1'656.50		1'700.00		1'672.00	
5792.36350.00 Contributions diverses	1'966.50		1'000.00		4'074.50	
5792 Autres assistances sociales	3'623.00		2'700.00		5'746.50	
5799 Autres fonctions des autres assistances de l'aide sociale						
5799.46110.10 Participation de l'Etat aux charges AS		309'462.40		620'000.00		1'006.40
5799 Autres fonctions des autres assistances de l'aide sociale		309'462.40		620'000.00		1'006.40
579 Autres assistances de l'aide sociale	3'623.00	309'462.40	2'700.00	620'000.00	5'746.50	1'006.40
57 Aide sociale et domaine de l'asile	853'453.60	513'311.22	843'200.00	770'000.00	848'435.68	585'294.43
Charges nettes		340'142.38		73'200.00		263'141.25
5 PREVOYANCE SOCIALE	3'983'538.83	1'151'602.72	3'936'600.00	1'288'700.00	3'881'157.39	1'211'579.73
Charges nettes		2'831'936.11		2'647'900.00		2'669'577.66

MCH2: Récapitulation détaillée du compte de résultat

Courroux

	Comptes 2023		Budget 2023		Comptes 2022	
	Charges	Revenus	Charges	Revenus	Charges	Revenus
6 TRAFIC - TRANSPORTS - TELECOMMUNICATIONS						
61 Circulation routière						
615 Routes communales						
6150 Administration						
6150.30101.00 Personnel d'exploitation	276'724.57		271'200.00		310'811.24	
6150.30101.99 Indemnités d'assurances sociales		1'610.24				43'143.85
6150.30401.00 Allocations pour enfants, formation et ménage	992.51		4'100.00		3'433.35	
6150.30501.00 Assurances AVS, AI, APG et AC	18'261.71		18'100.00		17'633.94	
6150.30521.00 Assurances de prévoyance LPP	38'850.96		38'600.00		43'965.88	
6150.30531.00 Assurances accidents AAP / AANP	8'893.11		9'050.00		9'092.05	
6150.30541.00 Assurances allocations familiales ALFA	7'290.57		7'250.00		7'095.32	
6150.30551.00 Assurances d'indemnités journalières en cas de maladie	3'023.49		3'000.00		2'966.52	
6150.30901.00 Formation	5'652.60		500.00			
6150.31011.00 Matériel d'entretien et produits de nettoyage	3'439.70		5'000.00		3'816.70	
6150.31012.00 Carburants et marchandises d'exploitation	8'317.00		7'000.00		7'574.05	
6150.31069.00 Autres frais médicaux et sanitaires	265.25				577.25	
6150.31111.00 Mobilier, machines et matériel	6'962.35		6'000.00		8'980.10	
6150.31120.00 Vêtements du personnel	2'701.50		4'000.00		4'937.20	
6150.31130.00 Matériel informatique					375.25	
6150.31203.00 Taxes et frais d'élimination des déchets	500.00		500.00		500.00	
6150.31300.00 Prestations de tiers	2'970.85		2'000.00		1'440.00	
6150.31301.00 Frais de téléphone	1'289.74		2'000.00		1'624.15	
6150.31321.00 Honoraires d'exploitation	150.00					
6150.31330.00 Charges informatiques administratives	1'240.70					
6150.31345.00 Assurances des véhicules	7'464.60		7'600.00		7'464.60	
6150.31410.00 Entretien des routes	2'030.85		2'000.00		32'302.35	
6150.31517.00 Entretien des véhicules d'exploitation	21'227.30		8'000.00		20'680.10	
6150.31611.00 Location machines	172.85		1'200.00			

MCH2: Récapitulation détaillée du compte de résultat

Courroux

	Comptes 2023		Budget 2023		Comptes 2022	
	Charges	Revenus	Charges	Revenus	Charges	Revenus
6 TRAFIC - TRANSPORTS - TELECOMMUNICATIONS (...)						
6150.31701.00 Frais de déplacements			200.00			
6150.31709.00 Autres indemnités et dédommagements	684.00		900.00		626.65	
6150.33001.00 Amortissement routes et voies de communication	132'808.59		131'700.00		131'904.39	
6150.33003.00 Amortissements ouvrages de génie civil	140'593.00		140'000.00		140'593.60	
6150.33006.00 Amortissements biens mobiliers	26'867.60		26'900.00		27'997.20	
6150.42100.00 Prestations et interventions de services				1'000.00		
6150.42501.00 Vente de matériel de la voirie						1'600.00
6150.42606.00 Remboursements et participations de tiers		500.00				5'152.00
6150.46110.00 Subventions cantonales		560.00				
6150.46121.00 Prestations pour abri PC		150.00		500.00		200.00
6150.46121.01 Prestations au service des eaux		58'700.00		52'000.00		40'100.00
6150.46121.02 Prestations au service des eaux usées		7'950.00		5'000.00		3'350.00
6150.46121.03 Prestations à la déchetterie		8'300.00		5'000.00		5'000.00
6150.46121.04 Prestations au service du gaz		850.00		400.00		400.00
6150.46121.51 Prestations aux associations intercommunales		3'520.00				1'640.00
6150.46121.75 Prestations au Fonds bourgeois		3'550.00		5'000.00		3'200.00
6150.46121.76 Prestations pour l'entretiens des chemins SAF		7'000.00		1'000.00		1'100.00
6150.49101.01 Prestations pour l'éclairage public		2'150.00		2'000.00		800.00
6150.49101.02 Prestations aux écoles		9'400.00		5'000.00		7'300.00
6150.49101.03 Prestations à la Maison de l'Enfance		3'450.00		2'000.00		2'800.00
6150.49101.04 Prestations au centre sportif		14'950.00		6'500.00		5'300.00
6150.49101.05 Prestations à l'administration		13'100.00		6'000.00		10'800.00
6150.49101.07 Prestations liées à la taxe des chiens		7'200.00		6'000.00		2'200.00
6150.49101.70 Prestations au service des inhumations		11'650.00		6'000.00		6'600.00
6150 Administration	719'375.40	154'590.24	696'800.00	103'400.00	786'391.89	140'685.85
6156 Signalisation et éclairage public						
6156.31011.00 Matériel d'éclairage	17'786.80		5'000.00		10'698.90	

MCH2: Récapitulation détaillée du compte de résultat

Courroux

	Comptes 2023		Budget 2023		Comptes 2022	
	Charges	Revenus	Charges	Revenus	Charges	Revenus
6 TRAFIC - TRANSPORTS - TELECOMMUNICATIONS (...)						
6156.31011.01 Matériel pour signalisations routières	1'998.40		4'000.00		2'570.50	
6156.31204.00 Electricité	42'301.95		50'000.00		46'261.00	
6156.31320.00 Honoraires et émoluments administratifs					300.00	
6156.31410.00 Prestations de tiers pour marquages routiers			10'000.00			
6156.31440.00 Entretien des bâtiments et immeubles	23'999.50		23'500.00		23'410.30	
6156.33003.00 Amortissements ouvrages de génie civil	33'278.75		32'000.00		33'278.15	
6156.39101.00 Prestations de la voirie communale	2'150.00		2'000.00		800.00	
6156.46350.00 Entreprises privées (contribution BKW Energie SA)		117'117.80		119'000.00		117'128.60
6156 Signalisation et éclairage public	121'515.40	117'117.80	126'500.00	119'000.00	117'318.85	117'128.60
6157 Entretien (nettoyage, déneigement, fauchage, etc.)						
6157.31011.00 Matières pour déneigement	872.00		2'500.00		2'051.65	
6157.31300.00 Prestations de tiers	3'912.75		6'000.00		4'560.55	
6157 Entretien (nettoyage, déneigement, fauchage, etc.)	4'784.75		8'500.00		6'612.20	
6158 Immeubles, locaux, installations, équipements et biens mobiliers						
6158.31011.00 Matériel et fournitures d'exploitation			1'500.00		236.95	
6158.31201.00 Taxe des digues sur immeubles	321.30		500.00		321.30	
6158.31202.00 Approvisionnement en eau	526.60		400.00		412.20	
6158.31204.00 Electricité	2'730.45		3'200.00		3'083.70	
6158.31205.00 Chauffage au gaz	18'382.20		20'000.00		16'914.55	
6158.31301.00 Frais de téléphone	303.00		400.00		594.75	
6158.31340.00 Assurance immobilière (ECA)	1'665.85		1'700.00		1'551.00	
6158.31341.00 Assurances des bâtiments, des immeubles et des locaux	908.80		1'000.00		939.10	
6158.31440.00 Prestations d'entretien d'immeuble	10'403.80		6'000.00		1'079.90	
6158.33004.00 Amortissements bâtiments, locaux et équipements	42'306.05		42'300.00		42'306.05	
6158.44722.00 Loyers administratifs		26'800.00		26'800.00		26'800.00
6158.44722.01 Autres loyers		4'700.00		3'500.00		3'825.00

MCH2: Récapitulation détaillée du compte de résultat

Courroux

	Comptes 2023		Budget 2023		Comptes 2022	
	Charges	Revenus	Charges	Revenus	Charges	Revenus
6 TRAFIC - TRANSPORTS - TELECOMMUNICATIONS (...)						
6158 Immeubles, locaux, installations, équipements et biens mobiliers	77'548.05	31'500.00	77'000.00	30'300.00	67'439.50	30'625.00
615 Routes communales	923'223.60	303'208.04	908'800.00	252'700.00	977'762.44	288'439.45
61 Circulation routière	923'223.60	303'208.04	908'800.00	252'700.00	977'762.44	288'439.45
Charges nettes		620'015.56		656'100.00		689'322.99
62 Transports publics						
622 Trafic régional et d'agglomération						
6223 Trafic régional et d'agglomération						
6223.36110.40 Canton (Contributions aux transports)	73'515.60		70'000.00		75'788.95	
6223.36350.00 Noctambus, part communale	1'159.55		1'200.00		1'170.40	
6223 Trafic régional et d'agglomération	74'675.15		71'200.00		76'959.35	
622 Trafic régional et d'agglomération	74'675.15		71'200.00		76'959.35	
629 Autres transports publics						
6295 Trafic urbain - Réseaux ferroviaires						
6295.31013.00 Cartes journalières dégriffées Commune	468.00					
6295.42507.00 Cartes journalières dégriffées Commune		468.00				
6295 Trafic urbain - Réseaux ferroviaires	468.00	468.00				
629 Autres transports publics	468.00	468.00				
62 Transports publics	75'143.15	468.00	71'200.00		76'959.35	
Charges nettes		74'675.15		71'200.00		76'959.35
6 TRAFIC - TRANSPORTS - TELECOMMUNICATIONS	998'366.75	303'676.04	980'000.00	252'700.00	1'054'721.79	288'439.45
Charges nettes		694'690.71		727'300.00		766'282.34

MCH2: Récapitulation détaillée du compte de résultat

Courroux

	Comptes 2023		Budget 2023		Comptes 2022	
	Charges	Revenus	Charges	Revenus	Charges	Revenus
7 PROTECTION DE L'ENVIRONNEMENT - AMENAGEMENT DU TERRITOIRE						
71 Approvisionnement en eau						
710 Approvisionnement en eau						
7100 Approvisionnement en eau potable (RAEP)						
7100.30901.00 Formation	500.00				6'200.00	
7100.30990.00 Collations et apéritifs	28.95				40.85	
7100.31011.00 Matériel et fournitures d'exploitation	950.33		3'000.00		2'246.70	
7100.31112.00 Appareils (compteurs d'eau)	7'372.55		5'000.00		22'420.85	
7100.31201.00 Taxe des digues sur immeubles	12.00		50.00		12.00	
7100.31202.01 Achat d'eau à des tiers (hors syndicats)	119'739.20		32'000.00		44'688.70	
7100.31204.00 Electricité	22'084.05		22'000.00		25'406.20	
7100.31300.00 Analyses et traitement de l'eau	5'062.10		3'000.00		4'791.65	
7100.31301.00 Frais de téléphone et internet	1'872.00		2'200.00		1'781.20	
7100.31302.00 Frais de port	539.71		450.00		542.05	
7100.31309.00 Honoraires et prestations de service	31'233.24		4'000.00		4'978.40	
7100.31330.00 Charges informatiques administratives	6'765.05		4'000.00		2'180.00	
7100.31340.00 Assurance immobilière (ECA)	3'550.80		3'500.00		3'343.24	
7100.31341.00 Assurances des bâtiments, des immeubles et des locaux	2'760.45		2'800.00		2'760.45	
7100.31430.00 Prestations de tiers pour l'entretien du réseau	58'853.13		60'000.00		67'883.90	
7100.31433.00 Collecteurs et canalisations					8'012.55	
7100.31701.00 Frais de déplacements					552.25	
7100.31811.00 Pertes de créances de prestations					67.00	
7100.31920.00 Indemnisations droits d'utilisation de terrains (zone 'S')	6'200.00		6'500.00		6'200.00	
7100.33003.00 Amortissements ouvrages de génie civil	81'081.80		88'700.00		81'982.20	
7100.33209.00 Amortissements autres immob incorporelles	1'673.20				1'673.20	
7100.34090.00 Intérêts sur dettes (court terme)	25'940.31		8'400.00		1'372.01	
7100.34090.01 Intérêts sur dettes (moyen et long terme)	7'045.00		22'900.00		20'453.10	

MCH2: Récapitulation détaillée du compte de résultat

Courroux

	Comptes 2023		Budget 2023		Comptes 2022	
	Charges	Revenus	Charges	Revenus	Charges	Revenus
7 PROTECTION DE L'ENVIRONNEMENT - AMENAGEMENT DU TERRITOIRE (...)						
7100.35103.00 Attribution financement spécial - maintien de la valeur MV	87'450.00					
7100.36121.00 Prestations de l'administration communale	25'000.00		25'000.00		25'000.00	
7100.36121.01 Prestations de la voirie communale	58'700.00		52'000.00		40'100.00	
7100.42400.00 Taxe unique de raccordement au réseau d'eau		21'418.04		10'000.00		20'718.48
7100.42401.00 Taxe de base - eau potable		334.52				
7100.42401.10 Taxe de base - propriétaires de piscine		14'725.62		12'000.00		13'459.04
7100.42402.00 Taxe de consommation - Fourniture d'eau au m3		339'804.07		350'000.00		350'046.47
7100.42403.00 Taxes de locations des compteurs		26'204.58		25'000.00		26'130.87
7100.42409.00 Redevances d'utilisation et prestations de service		1'635.61		1'000.00		
7100.42606.00 Remboursements et participations de tiers		344.01				6'064.05
7100.45103.00 Prélèvement financement spécial - maintien de la valeur MV		57'870.16				
7100.46311.00 Subventions ECA						1'857.00
7100 Approvisionnement en eau potable (RAEP)	554'413.87	462'336.61	345'500.00	398'000.00	374'688.50	418'275.91
710 Approvisionnement en eau	554'413.87	462'336.61	345'500.00	398'000.00	374'688.50	418'275.91
71 Approvisionnement en eau	554'413.87	462'336.61	345'500.00	398'000.00	374'688.50	418'275.91
Charges nettes		92'077.26	52'500.00		43'587.41	
72 Assainissement des eaux						
720 Assainissement des eaux						
7200 Elimination et traitement des eaux (RETE)						
7200.30990.00 Collations et apéritifs					200.00	
7200.31309.00 Prestations de service	175.00					
7200.31321.00 Honoraires d'exploitation	2'865.20					
7200.31330.00 Charges informatiques administratives	2'640.00					
7200.31433.00 Entretien collecteurs et canalisations	56'066.20		22'000.00		39'626.25	
7200.33003.10 Amortissements ouvrages de génie civil	37'449.13		45'200.00		37'152.83	
7200.35102.00 Attribution financement spécial - maintien de la valeur MV	96'160.00					

MCH2: Récapitulation détaillée du compte de résultat

Courroux

	Comptes 2023		Budget 2023		Comptes 2022	
	Charges	Revenus	Charges	Revenus	Charges	Revenus
7 PROTECTION DE L'ENVIRONNEMENT - AMENAGEMENT DU TERRITOIRE (...)						
7200.36121.01 Prestations de la voirie communale	7'950.00		5'000.00		3'350.00	
7200.36121.50 SEDE - Frais d'exploitation	187'452.90		165'300.00		145'108.55	
7200.36121.51 SEDE - Coûts de maintien de la valeur	119'982.20		120'000.00		60'932.60	
7200.42400.00 Taxes uniques de raccordement au réseau des eaux usées		42'547.56		30'000.00		17'711.65
7200.42401.00 Taxes de base - eaux usées		9'554.81		20'000.00		17'574.85
7200.42402.00 Taxes de consommation - Elimination des eaux au m3		174'967.73		200'000.00		189'078.03
7200.42606.00 Remboursements et participations de tiers						2'540.67
7200.45102.00 Prélèvement financement spécial - maintien de la valeur MV		18'724.57				
7200 Elimination et traitement des eaux (RETE)	510'740.63	245'794.67	357'500.00	250'000.00	286'370.23	226'905.20
720 Assainissement des eaux	510'740.63	245'794.67	357'500.00	250'000.00	286'370.23	226'905.20
72 Assainissement des eaux	510'740.63	245'794.67	357'500.00	250'000.00	286'370.23	226'905.20
Charges nettes		264'945.96		107'500.00		59'465.03
73 Gestion des déchets						
730 Déchets						
7300 Administration						
7300.31011.00 Matériel d'entretien et produits de nettoyage			500.00		507.85	
7300.31012.00 Supplément carburant					339.45	
7300.31111.00 Mobilier, machines et matériel	315.55				250.00	
7300.31202.00 Approvisionnement en eau	29.85		50.00		39.40	
7300.31204.00 Electricité	433.61		900.00		454.35	
7300.31300.00 Prestations de tiers pour l'entretien	21'485.50		23'000.00		30'504.15	
7300.31302.00 Frais de port	2'396.11		2'400.00		2'475.09	
7300.31309.00 Autres prestations de services	13'047.64		15'000.00		11'107.78	
7300.31309.01 Prestions de tiers - DUC	3'341.30		2'000.00		1'783.80	
7300.31309.02 Prestions de tiers - DEC	16'148.20		17'000.00		11'995.25	
7300.31309.03 Prestions de tiers - déchets verts	96'750.00		100'000.00		87'772.60	

MCH2: Récapitulation détaillée du compte de résultat

Courroux

	Comptes 2023		Budget 2023		Comptes 2022	
	Charges	Revenus	Charges	Revenus	Charges	Revenus
7 PROTECTION DE L'ENVIRONNEMENT - AMENAGEMENT DU TERRITOIRE (...)						
7300.31309.04 Prestions de tiers - papier-carton	16'741.01		9'000.00		11'523.30	
7300.31309.05 Prestions de tiers - verre	13'149.50		12'000.00		11'071.60	
7300.31309.06 Prestions de tiers - ferraille / fer blanc	6'430.41		8'500.00		7'764.40	
7300.31309.07 Prestions de tiers - sagex	1'527.20		3'000.00		2'971.95	
7300.31309.08 Prestions de tiers - huiles	2'306.25		2'500.00		2'659.25	
7300.31309.09 Prestions de tiers - inertes	18'084.75		20'000.00		19'104.65	
7300.31309.11 Prestions de tiers - bois	15'623.99		16'000.00		15'422.70	
7300.31330.00 Charges informatiques administratives	500.00		500.00		1'200.00	
7300.31340.00 Assurance immobilière (ECA)	47.30		50.00		44.09	
7300.31341.00 Assurances des bâtiments, des immeubles et des locaux	93.00				23.05	
7300.31810.00 Créances sur débiteurs	995.80		2'000.00		1'897.70	
7300.33003.20 Amortissements ouvrages de génie civil	13'688.25		16'800.00		17'487.20	
7300.33013.20 Amortissements ouvrages de génie civil, non planifié					87'532.05	
7300.34090.00 Intérêts sur dettes (court terme)	7'475.30					
7300.34090.01 Intérêts sur dettes (moyen et long terme)			7'500.00		7'661.80	
7300.36003.00 RPLP sur élimination des déchets			500.00		38.50	
7300.36013.00 Taxe cantonale alimentation fonds déchets	1'275.75		1'600.00		1'124.55	
7300.36121.00 Prestations de l'administration communale	6'000.00		6'000.00		6'000.00	
7300.36121.01 Prestations de la voirie communale	8'300.00		5'000.00		5'000.00	
7300.36997.00 Redistribution de taxes aux ayants droit	43'335.89					
7300.42404.00 Taxes d'utilisation et de prestations de service		274'756.13		240'000.00		231'020.01
7300.42404.01 Taxes de conteneurs à déchets verts		39'331.70		39'000.00		39'127.44
7300.42509.00 Revenus des ventes - autres biens		10'160.23		13'000.00		11'122.59
7300.42509.04 Vente papier - carton		2'476.60		100.00		6'587.40
7300.42509.05 Vente verre		13'010.50		13'000.00		14'068.90
7300.42509.06 Vente ferraille et fer blanc		802.60		100.00		506.85

MCH2: Récapitulation détaillée du compte de résultat

Courroux

	Comptes 2023		Budget 2023		Comptes 2022	
	Charges	Revenus	Charges	Revenus	Charges	Revenus
7 PROTECTION DE L'ENVIRONNEMENT - AMENAGEMENT DU TERRITOIRE (...)						
7300.42509.10 Vente de PET		1'496.00		1'200.00		1'684.00
7300.44701.00 Locations sur terrains d'exploitation						3'017.64
7300.45104.00 Prélèvement au fonds de réserve déchets						91'179.20
7300.46028.00 Parts aux revenus du SEOD		49'695.00		33'500.00		50'005.00
7300.48924.00 Prélèvement sur provision pour débiteurs douteux				2'000.00		
7300 Administration	309'522.16	391'728.76	271'800.00	341'900.00	345'756.51	448'319.03
7306 Exploitation, centre régional des déchets carnés						
7306.36110.00 Centre des déchets carnés	4'896.15		5'000.00		4'964.55	
7306 Exploitation, centre régional des déchets carnés	4'896.15		5'000.00		4'964.55	
730 Déchets	314'418.31	391'728.76	276'800.00	341'900.00	350'721.06	448'319.03
73 Gestion des déchets	314'418.31	391'728.76	276'800.00	341'900.00	350'721.06	448'319.03
#Produits nets	77'310.45		65'100.00		97'597.97	
74 Aménagements						
741 Corrections de cours d'eau						
7410 Corrections de cours d'eau (lits, rives et berges)						
7410.36027.00 Corporation des digues	117'793.10		110'000.00		114'097.30	
7410.36121.00 Prestations de l'administration communale	5'000.00		5'000.00		5'000.00	
7410.42400.10 Impôts fonciers - Taxe des digues		122'793.10		115'000.00		119'097.30
7410 Corrections de cours d'eau (lits, rives et berges)	122'793.10	122'793.10	115'000.00	115'000.00	119'097.30	119'097.30
741 Corrections de cours d'eau	122'793.10	122'793.10	115'000.00	115'000.00	119'097.30	119'097.30
74 Aménagements	122'793.10	122'793.10	115'000.00	115'000.00	119'097.30	119'097.30
75 Protection des espèces et du paysage						
750 Protection des espèces et du paysage						
7500 Administration						
7500.31011.00 Matériel d'exploitation	698.90					
7500 Administration	698.90					
750 Protection des espèces et du paysage	698.90					

MCH2: Récapitulation détaillée du compte de résultat

Courroux

	Comptes 2023		Budget 2023		Comptes 2022	
	Charges	Revenus	Charges	Revenus	Charges	Revenus
7 PROTECTION DE L'ENVIRONNEMENT - AMENAGEMENT DU TERRITOIRE (...)						
75 Protection des espèces et du paysage	698.90					
Charges nettes		698.90				
76 Lutte contre la pollution et l'environnement						
769 Lutte contre la pollution et l'environnement						
7696 Cité de l'énergie						
7696.36121.50 Mesures et certification Cité de l'énergie	16'947.30		16'700.00		9'518.50	
7696.36121.51 Personnel d'exploitation	2'624.55		5'300.00		2'742.65	
7696 Cité de l'énergie	19'571.85		22'000.00		12'261.15	
769 Lutte contre la pollution et l'environnement	19'571.85		22'000.00		12'261.15	
76 Lutte contre la pollution et l'environnement	19'571.85		22'000.00		12'261.15	
Charges nettes		19'571.85		22'000.00		12'261.15
77 Autres fonctions de la protection de l'environnement						
771 Cimetières et crématoires						
7710 Cimetière et crématoires						
7710.31011.00 Matériel et fournitures d'exploitation	1'266.20		400.00		683.55	
7710.31203.00 Taxes et frais d'élimination des déchets	2'047.60		2'000.00		1'632.95	
7710.31300.00 Prestations de tiers pour l'entretien			10'000.00			
7710.31611.00 Location machines	587.25		1'500.00		1'960.45	
7710.33003.00 Amortissements ouvrages de génie civil	13'621.20		13'600.00		13'621.20	
7710.36121.00 Funérarium Delémont	4'948.50		5'100.00		4'992.00	
7710.39101.00 Prestations de la voirie communale	11'650.00		6'000.00		6'600.00	
7710.42403.00 Taxes pour dépôt d'urne funéraire		8'000.00		7'000.00		3'250.00
7710.42403.01 Taxes d'inhumation		1'500.00		2'000.00		5'000.00
7710.42403.02 Taxes pour renouvellement de concessions		8'000.00		6'000.00		5'400.00
7710 Cimetière et crématoires	34'120.75	17'500.00	38'600.00	15'000.00	29'490.15	13'650.00
771 Cimetières et crématoires	34'120.75	17'500.00	38'600.00	15'000.00	29'490.15	13'650.00
779 Autres fonctions de protection de l'environnement						
7795 Toilettes pour chiens						

MCH2: Récapitulation détaillée du compte de résultat

Courroux

	Comptes 2023		Budget 2023		Comptes 2022	
	Charges	Revenus	Charges	Revenus	Charges	Revenus
7 PROTECTION DE L'ENVIRONNEMENT - AMENAGEMENT DU TERRITOIRE (...)						
7795.31011.00 Matériel et fournitures d'exploitation			3'000.00		3'940.35	
7795.31203.00 Taxe enlèvement déchets et sacs taxés	3'144.85		2'500.00		2'942.95	
7795.31302.00 Frais de port	218.75		300.00		189.00	
7795.31330.00 Charges informatiques administratives	336.00				336.00	
7795.31519.50 Autres mobiliers et équipements d'exploitation			2'200.00			
7795.36013.00 Autres contributions (Part à la taxe des chiens)	5'360.00		5'100.00		5'300.00	
7795.39101.00 Prestations de la voirie communale	7'200.00		6'000.00		2'200.00	
7795 Toilettes pour chiens	16'259.60		19'100.00		14'908.30	
779 Autres fonctions de protection de l'environnement	16'259.60		19'100.00		14'908.30	
77 Autres fonctions de la protection de l'environnement	50'380.35	17'500.00	57'700.00	15'000.00	44'398.45	13'650.00
Charges nettes		32'880.35		42'700.00		30'748.45
79 Aménagement du territoire						
790 Aménagement du territoire						
7900 Administration						
7900.31321.00 Honoraires d'exploitation	1'110.95		1'500.00		2'077.45	
7900.42100.00 Emoluments administratifs		600.00		1'000.00		450.00
7900 Administration	1'110.95	600.00	1'500.00	1'000.00	2'077.45	450.00
7904 Aménagement régional et d'agglomération du territoire						
7904.36121.50 Projets d'agglomération de Delémont	18'724.20		26'700.00		22'096.50	
7904.36121.51 innodel SA / ZARD - Charges courantes	9'906.45		9'500.00		7'302.50	
7904.46121.51 innodel SA / ZARD - Contributions		1'410.35				2'544.70
7904 Aménagement régional et d'agglomération du territoire	28'630.65	1'410.35	36'200.00		29'399.00	2'544.70
790 Aménagement du territoire	29'741.60	2'010.35	37'700.00	1'000.00	31'476.45	2'994.70
79 Aménagement du territoire	29'741.60	2'010.35	37'700.00	1'000.00	31'476.45	2'994.70
Charges nettes		27'731.25		36'700.00		28'481.75
7 PROTECTION DE L'ENVIRONNEMENT - AMENAGEMENT DU TERRITOIRE	1'602'758.61	1'242'163.49	1'212'200.00	1'120'900.00	1'219'013.14	1'229'242.14
Charges nettes		360'595.12		91'300.00	10'229.00	

MCH2: Récapitulation détaillée du compte de résultat

Courroux

	Comptes 2023		Budget 2023		Comptes 2022	
	Charges	Revenus	Charges	Revenus	Charges	Revenus
8 ECONOMIE PUBLIQUE						
81 Agriculture						
811 Administration, exécution et contrôle						
8113 Gestion des pâturages						
8113.38110.20 Alimentations et éliminations des biens-fonds du PA	1'400.00				7'340.00	
8113.44701.00 Baux à ferme		7'826.10		7'000.00		6'838.85
8113 Gestion des pâturages	1'400.00	7'826.10		7'000.00	7'340.00	6'838.85
811 Administration, exécution et contrôle	1'400.00	7'826.10		7'000.00	7'340.00	6'838.85
812 Améliorations structurelles (règlement AF)						
8120 Administration						
8120.35100.00 Attributions au fonds des chemins	8'280.75		8'300.00		8'240.70	
8120.40212.00 Taxe des chemins		8'280.75		8'300.00		8'240.70
8120 Administration	8'280.75	8'280.75	8'300.00	8'300.00	8'240.70	8'240.70
812 Améliorations structurelles (règlement AF)	8'280.75	8'280.75	8'300.00	8'300.00	8'240.70	8'240.70
81 Agriculture	9'680.75	16'106.85	8'300.00	15'300.00	15'580.70	15'079.55
#Produits nets	6'426.10		7'000.00			501.15
82 Sylviculture						
820 Sylviculture						
8200 Sylviculture						
8200.48309.00 Autres revenus divers extraordinaires						1'040.00
8200 Sylviculture						1'040.00
820 Sylviculture						1'040.00
82 Sylviculture						1'040.00
#Produits nets					1'040.00	
84 Tourisme						
840 Tourisme						
8400 Tourisme						
8400.36319.00 Autres organisations cantonales (Jura Tourisme)	13'652.00		10'300.00		13'726.00	
8400.40391.00 Rétrocession des taxes de séjour		11'967.00		700.00		770.00
8400 Tourisme	13'652.00	11'967.00	10'300.00	700.00	13'726.00	770.00

MCH2: Récapitulation détaillée du compte de résultat

Courroux

	Comptes 2023		Budget 2023		Comptes 2022	
	Charges	Revenus	Charges	Revenus	Charges	Revenus
8 ECONOMIE PUBLIQUE (...)						
840 Tourisme	13'652.00	11'967.00	10'300.00	700.00	13'726.00	770.00
84 Tourisme	13'652.00	11'967.00	10'300.00	700.00	13'726.00	770.00
Charges nettes		1'685.00		9'600.00		12'956.00
85 Industrie, artisanat et commerce						
850 Industrie, artisanat et commerce						
8500 Promotion, marketing						
8500.31300.00 Prestations de tiers	618.90		500.00			
8500 Promotion, marketing	618.90		500.00			
850 Industrie, artisanat et commerce	618.90		500.00			
85 Industrie, artisanat et commerce	618.90		500.00			
Charges nettes		618.90		500.00		
87 Combustibles et énergie						
872 Pétrole et gaz						
8720 Administration						
8720.31112.00 Achat de compteurs à gaz	1'013.50		2'000.00		3'159.50	
8720.31112.01 Appareils de mesures pour le réseau de distribution	1'861.55				26'419.30	
8720.31205.00 Achats de gaz	1'073'688.86		350'000.00		976'993.35	
8720.31205.01 Achats de gaz - taxe CO2	157'678.95		160'000.00		185'582.50	
8720.31205.02 Taxes d'approvisionnement en gaz	36'198.15		42'200.00		42'780.70	
8720.31205.03 Taxe de garantie	16'974.50				10'797.00	
8720.31300.00 Prestations administratives			4'000.00		52.95	
8720.31309.00 Charges d'exploitation, contributions fixes	113'287.93		65'000.00		96'043.79	
8720.31309.01 Charges d'exploitation, contributions de prestations	869.95		27'000.00		2'645.00	
8720.31430.00 Entretien du réseau	5'341.20					
8720.33003.00 Amortissements ouvrages de génie civil	16'531.03		16'450.00		16'531.03	
8720.34090.00 Intérêts sur dettes (court terme)	3'737.65					
8720.34090.01 Intérêts sur dettes (moyen et long terme)			3'850.00		3'830.85	
8720.36121.00 Prestations de l'administration communale	5'000.00		5'000.00		5'000.00	

MCH2: Récapitulation détaillée du compte de résultat

Courroux

	Comptes 2023		Budget 2023		Comptes 2022	
	Charges	Revenus	Charges	Revenus	Charges	Revenus
8 ECONOMIE PUBLIQUE (...)						
8720.36121.01 Prestations de la voirie communale	850.00		400.00		400.00	
8720.42400.00 Taxes uniques de raccordement au réseau du gaz				5'000.00		
8720.42402.00 Taxes de consommation (Ventes de gaz)		1'349'786.45		600'000.00		1'473'729.66
8720.42402.01 Taxes de consommation (Ventes de gaz - taxe CO2)		148'978.37		135'000.00		132'180.85
8720 Administration	1'433'033.27	1'498'764.82	675'900.00	740'000.00	1'370'235.97	1'605'910.51
872 Pétrole et gaz	1'433'033.27	1'498'764.82	675'900.00	740'000.00	1'370'235.97	1'605'910.51
87 Combustibles et énergie	1'433'033.27	1'498'764.82	675'900.00	740'000.00	1'370'235.97	1'605'910.51
#Produits nets	65'731.55		64'100.00		235'674.54	
8 ECONOMIE PUBLIQUE	1'456'984.92	1'526'838.67	695'000.00	756'000.00	1'399'542.67	1'622'800.06
#Produits nets	69'853.75		61'000.00		223'257.39	

MCH2: Récapitulation détaillée du compte de résultat

Courroux

	Comptes 2023		Budget 2023		Comptes 2022	
	Charges	Revenus	Charges	Revenus	Charges	Revenus
9 FINANCES - IMPÔTS						
91 Impôts						
910 Impôts						
9100 Impôts directs des personnes physiques (PPH)						
9100.31300.00 Prestations de tiers (émoluments partages) des PPH	1'180.00		1'000.00		1'194.00	
9100.31803.00 Réévaluation des créances fiscales PPH					39'000.00	
9100.31813.00 Créances fiscales (éliminations)	51'866.46		80'000.00		112'753.08	
9100.40000.00 Impôts sur le revenu des PPH		6'500'947.20		6'375'000.00		6'169'167.90
9100.40001.00 Rappels d'impôts sur le revenu et amendes des PPH		2'963.95		20'000.00		28'228.40
9100.40002.00 Répartitions fiscales - impôt revenu PPH non domiciliées		90'682.85				146'558.50
9100.40002.99 Répartitions fiscales - impôt revenu PPH domiciliées	110'176.80				138'906.90	
9100.40007.00 Variations des années antérieures - impôts revenu PPH		1'517'579.80		900'000.00		1'393'149.25
9100.40007.99 Variations des années antérieures - impôts revenu PPH (dimin	1'206'384.50		600'000.00		917'333.50	
9100.40008.00 Encaissements de créances fiscales amorties sur revenus PPH		20'610.47				13'565.28
9100.40010.00 Impôts sur la fortune des PPH		500'289.95		476'000.00		474'133.10
9100.40011.00 Rappels d'impôts sur la fortune et amendes des PPH		742.00		5'000.00		10'799.10
9100.40012.00 Répartitions fiscales - impôt fortune PPH non domiciliées		647.85				479.70
9100.40012.99 Répartitions fiscales - impôt fortune PPH domiciliées	4'072.10				4'607.45	
9100.40017.00 Variations des années antérieures - impôts fortune PPH		131'143.50		70'000.00		115'835.75
9100.40017.99 Variations des années antérieures - impôts fortune PPH (dimi	64'291.10		10'000.00		7'203.45	
9100.40020.00 Impôts à la source des PPH		89'856.05		90'000.00		97'120.30
9100.40022.00 Impôts à la source des frontaliers (PPH)		425'127.00		290'000.00		293'830.00
9100 Impôts directs des personnes physiques (PPH)	1'437'970.96	9'280'590.62	691'000.00	8'226'000.00	1'220'998.38	8'742'867.28
9101 Impôts directs des personnes morales (PM)						
9101.31300.00 Prestations de tiers (émoluments partages) des PM	30.00					
9101.31803.00 Réévaluation des créances fiscales PM	9'000.00				5'000.00	
9101.31813.00 Créances fiscales (éliminations)	35'380.67		2'000.00		2'259.20	

MCH2: Récapitulation détaillée du compte de résultat

Courroux

	Comptes 2023		Budget 2023		Comptes 2022	
	Charges	Revenus	Charges	Revenus	Charges	Revenus
9 FINANCES - IMPÔTS (...)						
9101.40100.00 Impôts sur le bénéfice des PM		466'986.00		320'000.00		317'578.65
9101.40102.00 Répartitions fiscales - impôts bénéfice PM non domiciliées		51'991.50				3'082.40
9101.40107.00 Variations des années antérieures - impôts bénéfice PM		649'760.95		60'000.00		176'973.45
9101.40107.99 Variations des années antérieures - impôts bénéfice PM (diminution)	160'970.05		10'000.00		81'732.65	
9101.40110.00 Impôts sur le capital des PM		71'501.25		50'000.00		47'672.60
9101.40112.00 Répartitions fiscales - impôts capital PM non domiciliées		17'047.80				1'266.25
9101.40117.00 Variations des années antérieures - impôts capital PM		60'054.05				19'364.40
9101.40117.99 Variations des années antérieures - impôts capital PM (diminution)	38'095.65				49'095.90	
9101 Impôts directs des personnes morales (PM)	243'476.37	1'317'341.55	12'000.00	430'000.00	138'087.75	565'937.75
9102 Autres impôts directs						
9102.40210.00 Taxes immobilières		457'735.95		440'000.00		443'170.85
9102.40220.00 Impôts sur les gains immobiliers		86'952.05		220'000.00		203'606.50
9102.40221.00 Impôts sur les gains en capital		395'088.86		220'000.00		313'136.56
9102.40240.00 Impôts sur les successions et les donations		12'874.73				2'444.15
9102.40330.00 Taxes sur les chiens		20'815.00		20'000.00		20'705.00
9102 Autres impôts directs		973'466.59		900'000.00		983'063.06
910 Impôts	1'681'447.33	11'571'398.76	703'000.00	9'556'000.00	1'359'086.13	10'291'868.09
91 Impôts	1'681'447.33	11'571'398.76	703'000.00	9'556'000.00	1'359'086.13	10'291'868.09
#Produits nets	9'889'951.43		8'853'000.00		8'932'781.96	
92 Conventions fiscales						
920 Conventions fiscales						
9201 Cantons et concordats						
9201.46000.00 Conventions fiscales - Rétrocession IFD		26'106.00		25'000.00		23'753.00
9201 Cantons et concordats		26'106.00		25'000.00		23'753.00
920 Conventions fiscales		26'106.00		25'000.00		23'753.00
92 Conventions fiscales		26'106.00		25'000.00		23'753.00
#Produits nets	26'106.00		25'000.00		23'753.00	

MCH2: Récapitulation détaillée du compte de résultat

Courroux

	Comptes 2023		Budget 2023		Comptes 2022	
	Charges	Revenus	Charges	Revenus	Charges	Revenus
9 FINANCES - IMPÔTS (...)						
93 Péréquation financière et compensation des charges						
930 Péréquation financière et compensation des charges						
9300 Péréquation financière - Cantons et concordats						
9300.36228.00 Versement des charges communes centre	143'390.00		143'400.00		132'354.00	
9300.46227.00 Encaissement de la péréquation financière directe		204'796.00		204'800.00		15'099.00
9300 Péréquation financière - Cantons et concordats	143'390.00	204'796.00	143'400.00	204'800.00	132'354.00	15'099.00
930 Péréquation financière et compensation des charges	143'390.00	204'796.00	143'400.00	204'800.00	132'354.00	15'099.00
93 Péréquation financière et compensation des charges	143'390.00	204'796.00	143'400.00	204'800.00	132'354.00	15'099.00
#Produits nets	61'406.00		61'400.00			117'255.00
96 Administration de la fortune et de la dette						
961 Intérêts						
9610 Intérêts actifs						
9610.44000.00 Revenu des comptes-courants et financement spéciaux						8.25
9610.44010.00 Intérêts sur créances générales		66.65		400.00		394.45
9610.44011.00 Intérêts sur créances fiscales		93'370.74		70'000.00		84'989.32
9610 Intérêts actifs		93'437.39		70'400.00		85'392.02
9611 Intérêts passifs						
9611.34002.00 Intérêts rémunérateurs sur impôts	1'452.46		200.00		222.37	
9611.34010.00 Intérêts sur dettes (court terme)	252'568.08		86'400.00		54'948.79	
9611.34011.00 Intérêts sur dettes (moyen et long terme)	61'624.80		190'800.00		131'306.95	
9611.34011.01 Intérêts sur dettes (Immeuble Préjures)	7'187.50		7'200.00		7'337.50	
9611.34090.99 Intérêts passifs court terme imputés		58'084.10		23'400.00		4'838.43
9611.34091.99 Intérêts passifs long terme imputés		16'093.40		43'700.00		41'511.65
9611 Intérêts passifs	322'832.84	74'177.50	284'600.00	67'100.00	193'815.61	46'350.08
961 Intérêts	322'832.84	167'614.89	284'600.00	137'500.00	193'815.61	131'742.10
963 Immeubles du patrimoine financier						
9630 Biens immobiliers corporels du PF						
9630.31201.00 Taxe des digues sur immeubles PF	500.20		500.00		500.20	

MCH2: Récapitulation détaillée du compte de résultat

Courroux

	Comptes 2023		Budget 2023		Comptes 2022	
	Charges	Revenus	Charges	Revenus	Charges	Revenus
9 FINANCES - IMPÔTS (...)						
9630.31340.00 Assurance immobilière (ECA)	2'421.70		1'900.00		1'736.90	
9630.31341.00 Assurances des bâtiments, des immeubles et des locaux	1'432.35				1'164.65	
9630.34314.00 Entretien courant immeuble Préjures	37'573.85		29'700.00		14'313.80	
9630.34314.01 Entretien courant autres biens	389.35					
9630.34392.00 Approvisionnement en eau du PF	71.15					
9630.34394.00 Electricité du PF	801.30				140.35	
9630.34394.50 Chauffage au gaz	2'216.35				1'606.46	
9630.34412.00 Réévaluations des immobilisations du patrimoine financier			3'000.00			
9630.36121.02 Prestations de l'administration communale Préjures	5'000.00		5'000.00		5'000.00	
9630.42606.00 Remboursements et participations de tiers						875.00
9630.42606.10 Remboursements d'assurances		768.00				99.25
9630.44300.00 Loyers sur terrains		6'500.00				
9630.44302.00 Loyers immeuble Préjures		128'250.00		129'000.00		129'700.00
9630.44302.01 Droits de superficie		1'930.00		1'900.00		1'930.00
9630 Biens immobiliers corporels du PF	50'406.25	137'448.00	40'100.00	130'900.00	24'462.36	132'604.25
963 Immeubles du patrimoine financier	50'406.25	137'448.00	40'100.00	130'900.00	24'462.36	132'604.25
969 Patrimoine financier non mentionné ailleurs						
9690 Placements financiers du PF						
9690.31303.00 Frais de banque	2'328.77		3'000.00		3'322.08	
9690.44020.00 Intérêts créanciers bancaires		406.10				
9690.44020.20 Dépôts à terme		726.67				
9690.44200.30 Dividendes sur titres du PF		2'039.50				36.00
9690 Placements financiers du PF	2'328.77	3'172.27	3'000.00		3'322.08	36.00
9691 Titres du PF						
9691.34400.00 Réévaluations des placements du patrimoine financier	10.00					
9691.44400.00 Réévaluations des placements du patrimoine financier						40.00
9691 Titres du PF	10.00					40.00

MCH2: Récapitulation détaillée du compte de résultat

Courroux

	Comptes 2023		Budget 2023		Comptes 2022	
	Charges	Revenus	Charges	Revenus	Charges	Revenus
9 FINANCES - IMPÔTS (...)						
969 Patrimoine financier non mentionné ailleurs	2'338.77	3'172.27	3'000.00		3'322.08	76.00
96 Administration de la fortune et de la dette	375'577.86	308'235.16	327'700.00	268'400.00	221'600.05	264'422.35
Charges nettes		67'342.70		59'300.00	42'822.30	
97 Redistributions						
971 Redistributions						
9710 Redistributions liées à la taxe sur le CO2						
9710.46990.25 Taxe sur le CO2 à la Confédération		1'619.40		600.00		2'006.50
9710 Redistributions liées à la taxe sur le CO2		1'619.40		600.00		2'006.50
971 Redistributions		1'619.40		600.00		2'006.50
97 Redistributions		1'619.40		600.00		2'006.50
#Produits nets	1'619.40		600.00		2'006.50	
99 Postes non répartis						
999 Clôture						
9990 Clôture - Compte général						
9990.38940.00 Attributions à la réserve de politique budgétaire	190'359.86					
9990.48940.00 Prélèvements sur la réserve de politique budgétaire						190'359.86
9990.90000.00 Excédent de revenus du compte de résultats	490'967.60					
9990.90010.00 Excédent de charges du compte de résultats				232'000.00		
9990 Clôture - Compte général	681'327.46			232'000.00		190'359.86
9991 Financements spéciaux et fonds du capital propre						
9991.90100.30 Approvisionnement en eau			52'500.00		43'587.41	
9991.90100.40 Service des déchets	77'310.45		65'100.00		97'597.97	
9991.90100.80 Service du gaz	65'731.55		64'100.00		235'674.54	
9991.90110.20 Assainissement des eaux		264'945.96		107'500.00		59'465.03
9991.90110.30 Approvisionnement en eau		92'077.27				
9991 Financements spéciaux et fonds du capital propre	143'042.00	357'023.23	181'700.00	107'500.00	376'859.92	59'465.03
999 Clôture	824'369.46	357'023.23	181'700.00	339'500.00	376'859.92	249'824.89

MCH2: Récapitulation détaillée du compte de résultat

	Comptes 2023		Budget 2023		Comptes 2022	
	Charges	Revenus	Charges	Revenus	Charges	Revenus
9 FINANCES - IMPÔTS (...)						
99 Postes non répartis	824'369.46	357'023.23	181'700.00	339'500.00	376'859.92	249'824.89
Charges nettes		467'346.23	157'800.00			127'035.03
9 FINANCES - IMPÔTS	3'024'784.65	12'469'178.55	1'355'800.00	10'394'300.00	2'089'900.10	10'846'973.83
#Produits nets	9'444'393.90		9'038'500.00		8'757'073.73	

MCH2: Récapitulation détaillée du compte de résultat

	Comptes 2023		Budget 2023		Comptes 2022	
	Charges	Revenus	Charges	Revenus	Charges	Revenus
Récapitulation						
0 ADMINISTRATION GENERALE	988'155.43	132'940.62	962'900.00	133'100.00	1'003'354.36	129'967.76
Charges nettes		855'214.81		829'800.00		873'386.60
1 ORDRE ET SECURITE PUBLICS - DEFENSE	318'094.83	263'915.08	303'100.00	247'200.00	318'660.90	262'240.10
Charges nettes		54'179.75		55'900.00		56'420.80
2 FORMATION	4'626'975.05	207'754.41	4'651'200.00	144'200.00	4'543'393.97	164'874.45
Charges nettes		4'419'220.64		4'507'000.00		4'378'519.52
3 CULTURE - SPORTS - LOISIRS - EGLISES	312'013.81	41'562.75	250'100.00	35'300.00	274'732.93	51'643.48
Charges nettes		270'451.06		214'800.00		223'089.45
4 SANTE	27'959.45		25'500.00		23'283.75	
Charges nettes		27'959.45		25'500.00		23'283.75
5 PREVOYANCE SOCIALE	3'983'538.83	1'151'602.72	3'936'600.00	1'288'700.00	3'881'157.39	1'211'579.73
Charges nettes		2'831'936.11		2'647'900.00		2'669'577.66
6 TRAFIC - TRANSPORTS - TELECOMMUNICATIONS	998'366.75	303'676.04	980'000.00	252'700.00	1'054'721.79	288'439.45
Charges nettes		694'690.71		727'300.00		766'282.34
7 PROTECTION DE L'ENVIRONNEMENT - AMENAGEMENT DU TERRITOIRE	1'602'758.61	1'242'163.49	1'212'200.00	1'120'900.00	1'219'013.14	1'229'242.14
Charges nettes		360'595.12		91'300.00	10'229.00	
8 ECONOMIE PUBLIQUE	1'456'984.92	1'526'838.67	695'000.00	756'000.00	1'399'542.67	1'622'800.06
#Produits nets	69'853.75		61'000.00		223'257.39	
9 FINANCES - IMPÔTS	3'024'784.65	12'469'178.55	1'355'800.00	10'394'300.00	2'089'900.10	10'846'973.83
#Produits nets	9'444'393.90		9'038'500.00		8'757'073.73	
Total	17'339'632.33	17'339'632.33	14'372'400.00	14'372'400.00	15'807'761.00	15'807'761.00
Excédent des charges						
#Excédent des produits						
	17'339'632.33	17'339'632.33	14'372'400.00	14'372'400.00	15'807'761.00	15'807'761.00

6. Compte des investissements

6.1 Aperçu du compte des investissements selon les groupes de matière

CHARGES D'INVESTISSEMENTS		Comptes 2023		Budget 2023		Comptes 2022	
		Dépenses	Recettes	Dépenses	Recettes	Dépenses	Recettes
50	Immobilisations corporelles	1'151'822	---	1'875'000	---	2'101'422	---
51	Investissements pour le compte de tiers	21'743	---	---	---	8'485	---
52	Immobilisations incorporelles	20'565	---	---	---	92'735	---
54	Prêts	---	---	---	---	---	---
55	Participations et capital social	---	---	---	---	---	---
56	Propres subventions d'investissements	---	---	---	---	---	---
57	Subventions des investissements à redistribuer	---	---	---	---	---	---
58	Investissements extraordinaires	---	---	---	---	---	---
5	Total des charges	1'194'130	---	1'875'000	---	2'202'642	---

REVENUS D'INVESTISSEMENTS		Comptes 2023		Budget 2023		Comptes 2022	
		Dépenses	Recettes	Dépenses	Recettes	Dépenses	Recettes
60	Transferts d'immobilisations corporelles	---	---	---	---	---	---
61	Remboursement de tiers	---	---	---	---	---	---
62	Transferts d'immobilisations incorporelles	---	---	---	---	---	17'923
63	Subventions d'investissements acquises	16'904	344'057	---	---	---	653'649
64	Remboursement de prêts	---	---	---	---	---	---
65	Report de participations	---	---	---	---	---	---
66	Remboursement de propres subventions	---	---	---	---	---	---
67	Subventions d'investissement à redistribuer	---	---	---	---	---	---
68	Recettes d'investissements extra.	---	---	---	---	---	---
6	Total des produits	16'904	344'057	---	---	---	671'572

CLÔTURE		Comptes 2023		Budget 2023		Comptes 2022	
		Dépenses	Recettes	Dépenses	Recettes	Dépenses	Recettes
590	Report au bilan des recettes	344'057	---	---	---	671'572	---
690	Report au bilan des dépenses	---	1'211'034	---	1'875'000	---	2'202'642
	Investissements nets	866'977	---	1'875'000	---	1'531'070	---

	Comptes 2023		Budget 2023		Comptes 2022	
	Dépenses	Recettes	Dépenses	Recettes	Dépenses	Recettes
5 DÉPENSES DES INVESTISSEMENTS						
50 IMMOBILISATIONS CORPORELLES						
501 Routes et voies de communication						
5010 Routes et voies de communication						
6150.50100.00 Rues communales - Rénovations	36'167.95				39'218.00	
6150.50100.01 Traversée de Courroux	346'352.65		1'800'000.00		665'025.24	
6150.50100.03 Rue 3 Farine et Romains - Réfection					28'975.45	
6150.50100.04 Chemin des Bassés - Réfection	89'700.00					
6150.50100.13 Rue de la Saline - Réfection	15'873.80					
5010 Routes et voies de communication	488'094.40		1'800'000.00		733'218.69	
501 Routes et voies de communication	488'094.40		1'800'000.00		733'218.69	
502 Aménagements des cours d'eau						
5020 Aménagements des plans d'eau et des cours d'eau						
7410.50204.00 Projet Scheulte-Birse	90'510.75				25'745.75	
5020 Aménagements des plans d'eau et des cours d'eau	90'510.75				25'745.75	
502 Aménagements des cours d'eau	90'510.75				25'745.75	
503 Autres travaux et ouvrages de génie civil						
5030 Autres ouvrages de génie civil - Ouvrages, collecteurs, canalisations et installations						
6156.50307.00 Assainissement du réseau d'éclairage public	502'576.35		700'000.00		145'277.05	
6156.50307.03 Traversée de Courroux	5'201.30		145'000.00		16'042.40	
6156.50307.04 Décorations de Noël					46'786.25	
7100.50303.00 Assainissement du réseau d'eau potable	5'225.20					
7100.50303.04 Traversée de Courroux, assainissement réseau			600'000.00		187'829.85	
7200.50302.01 Réfection du réseau de canalisations	23'702.40				25'496.75	
7200.50302.04 Traversée de Courroux			400'000.00		37'395.23	
7300.50304.01 Aménagement place de compostage					91'179.20	
8720.50308.01 Traversée de Courroux	415.20					
5030 Autres ouvrages de génie civil - Ouvrages, collecteurs, canalisations et installations	537'120.45		1'845'000.00		550'006.73	

	Comptes 2023		Budget 2023		Comptes 2022	
	Dépenses	Recettes	Dépenses	Recettes	Dépenses	Recettes
5 DÉPENSES DES INVESTISSEMENTS (...)						
503 Autres travaux et ouvrages de génie civil	537'120.45		1'845'000.00		550'006.73	
504 Bâtiments						
5040 Bâtiments, locaux et équipements administratifs et d'exploitation						
2130.50400.00 Rénovations à l'école secondaire du Val-Terbi					21'850.65	
5455.50400.01 Maison de l'Enfance - Campus	12'221.25				770'600.00	
5040 Bâtiments, locaux et équipements administratifs et d'exploitation	12'221.25				792'450.65	
504 Bâtiments	12'221.25				792'450.65	
505 Forêts						
5050 Forêts						
2128.50500.55 Ecole Bellevie - Remplacement chaudière	23'874.95					
5050 Forêts	23'874.95					
505 Forêts	23'874.95					
50 IMMOBILISATIONS CORPORELLES	1'151'821.80		3'645'000.00		2'101'421.82	
Dépenses nettes		1'151'821.80		3'645'000.00		2'101'421.82
51 INVESTISSEMENTS POUR LE COMPTE DE TIERS						
516 Biens meubles						
5160 Investissements pour le compte de tiers - Biens mobiliers administratifs et d'exploitation						
2122.51602.50 Ecoles - Renouvellement matériel informatique	21'742.55				8'485.45	
5160 Investissements pour le compte de tiers - Biens mobiliers administratifs et d'exploitation	21'742.55				8'485.45	
516 Biens meubles	21'742.55				8'485.45	
51 INVESTISSEMENTS POUR LE COMPTE DE TIERS	21'742.55				8'485.45	
Dépenses nettes		21'742.55				8'485.45
52 IMMOBILISATIONS INCORPORELLES						
520 Logiciels						
5200 Immobilisations incorporelles - Logiciels informatiques et licences de logiciels informatiques						
0220.52002.00 Transformation numérique	10'565.40				50'172.05	
5200 Immobilisations incorporelles - Logiciels informatiques et licences de logiciels informatiques	10'565.40				50'172.05	

	Comptes 2023		Budget 2023		Comptes 2022	
	Dépenses	Recettes	Dépenses	Recettes	Dépenses	Recettes
5 DÉPENSES DES INVESTISSEMENTS (...)						
520 Logiciels	10'565.40				50'172.05	
529 Autres immobilisations incorporelles						
5290 Autres immobilisations incorporelles						
1401.52900.00 Plan d'aménagement local					42'562.95	
7500.52905.00 Promotion de la biodiversité	10'000.00					
5290 Autres immobilisations incorporelles	10'000.00				42'562.95	
529 Autres immobilisations incorporelles	10'000.00				42'562.95	
52 IMMOBILISATIONS INCORPORELLES	20'565.40				92'735.00	
Dépenses nettes		20'565.40				92'735.00
59 REPORT AU BILAN						
590 Report au bilan						
5900 Report au bilan - Immobilisations corporelles						
9990.59000.00 Report au bilan - Recettes immob corporelles	313'736.75				611'395.00	
9991.59000.00 Report au bilan - Recettes immob corporelles	30'320.35				42'254.55	
5900 Report au bilan - Immobilisations corporelles	344'057.10				653'649.55	
5902 Report au bilan - Immobilisations incorporelles						
9990.59020.00 Report au bilan - Recettes immob logiciels					17'922.85	
5902 Report au bilan - Immobilisations incorporelles					17'922.85	
590 Report au bilan	344'057.10				671'572.40	
59 REPORT AU BILAN	344'057.10				671'572.40	
Dépenses nettes		344'057.10				671'572.40
5 DÉPENSES DES INVESTISSEMENTS	1'538'186.85		3'645'000.00		2'874'214.67	
Dépenses nettes		1'538'186.85		3'645'000.00		2'874'214.67

	Comptes 2023		Budget 2023		Comptes 2022	
	Dépenses	Recettes	Dépenses	Recettes	Dépenses	Recettes
6 RECETTES DES INVESTISSEMENTS						
62 TRANSFERTS D'IMMOBILISATIONS INCORPORELLES DANS LE PATRIMOINE FINANCIER (PF)						
620 Logiciels						
6200 Transferts des logiciels informatiques et des licences de logiciels informatiques dans le PF						
0220.62002.00 Transformation numérique						17'922.85
6200 Transferts des logiciels informatiques et des licences de logiciels informatiques dans le PF						17'922.85
620 Logiciels						17'922.85
62 TRANSFERTS D'IMMOBILISATIONS INCORPORELLES DANS LE PATRIMOINE FINANCIER (PF)						17'922.85
Recettes nettes					17'922.85	
63 SUBVENTIONS ACQUISES DES INVESTISSEMENTS						
630 Confédération						
6300 Subventions acquises des investissements - Confédération						
6150.63000.00 Subventions fédérales			15'000.00			
7410.63000.00 Subventions fédérales	15'025.90					
6300 Subventions acquises des investissements - Confédération	15'025.90	15'000.00				
630 Confédération	15'025.90	15'000.00				
631 Cantons et concordats						
6310 Subventions acquises des investissements - Cantons et concordats						
2128.63100.00 Subventions cantonales			276'286.00			225'300.00
6150.63100.00 Subventions cantonales			14'160.00			
7100.63100.00 Subventions cantonales						7'989.00
7410.63100.00 Subventions cantonales	1'878.25					
6310 Subventions acquises des investissements - Cantons et concordats	1'878.25	290'446.00				233'289.00
631 Cantons et concordats	1'878.25	290'446.00				233'289.00
632 Communes et associations intercommunales						
6320 Subventions acquises des investissements - Communes et associations intercommunales						
7200.63201.25 Subventions associations communales			3'273.00			

	Comptes 2023		Budget 2023		Comptes 2022	
	Dépenses	Recettes	Dépenses	Recettes	Dépenses	Recettes
6 RECETTES DES INVESTISSEMENTS (...)						
6320 Subventions acquises des investissements - Communes et associations intercommunales		3'273.00				
632 Communes et associations intercommunales		3'273.00				
634 Entreprises publiques						
6340 Subventions acquises des investissements - Entreprises publiques						
7100.63400.00 Subventions ECA		27'047.35				34'265.55
6340 Subventions acquises des investissements - Entreprises publiques		27'047.35				34'265.55
634 Entreprises publiques		27'047.35				34'265.55
635 Entreprises privées						
6350 Subventions acquises des investissements - Entreprises privées						
7410.63500.00 Entreprises privées						200'000.00
6350 Subventions acquises des investissements - Entreprises privées						200'000.00
635 Entreprises privées						200'000.00
637 Ménages privés						
6370 Subventions acquises des investissements - Ménages privés						
6150.63700.00 Participations de tiers		8'290.75				186'095.00
6370 Subventions acquises des investissements - Ménages privés		8'290.75				186'095.00
637 Ménages privés		8'290.75				186'095.00
63 SUBVENTIONS ACQUISES DES INVESTISSEMENTS	16'904.15	344'057.10				653'649.55
Recettes nettes	327'152.95				653'649.55	
69 REPORT AU BILAN						
690 Report au bilan						
6900 Report au bilan - Immobilisations corporelles						
9990.69000.00 Report au bilan - Dépenses immob corporelles		1'171'540.90				1'810'569.19
9991.69003.00 Report au bilan - Dépenses immob génie civil		28'927.60				341'901.03
6900 Report au bilan - Immobilisations corporelles		1'200'468.50				2'152'470.22
6902 Report au bilan - Immobilisations incorporelles						
9990.69020.00 Report au bilan - Dépenses immob logiciels		10'565.40				50'172.05

	Comptes 2023		Budget 2023		Comptes 2022	
	Dépenses	Recettes	Dépenses	Recettes	Dépenses	Recettes
6 RECETTES DES INVESTISSEMENTS (...)						
6902 Report au bilan - Immobilisations incorporelles		10'565.40				50'172.05
690 Report au bilan		1'211'033.90				2'202'642.27
69 REPORT AU BILAN		1'211'033.90				2'202'642.27
Recettes nettes	1'211'033.90				2'202'642.27	
6 RECETTES DES INVESTISSEMENTS	16'904.15	1'555'091.00				2'874'214.67
Recettes nettes	1'538'186.85				2'874'214.67	

Récapitulation

	Comptes 2023		Budget 2023		Comptes 2022	
	Dépenses	Recettes	Dépenses	Recettes	Dépenses	Recettes
5 DÉPENSES DES INVESTISSEMENTS	1'538'186.85		3'645'000.00		2'874'214.67	
Dépenses nettes		1'538'186.85		3'645'000.00		2'874'214.67
6 RECETTES DES INVESTISSEMENTS	16'904.15	1'555'091.00				2'874'214.67
Recettes nettes	1'538'186.85				2'874'214.67	
Total	1'555'091.00	1'555'091.00	3'645'000.00		2'874'214.67	2'874'214.67
Excédent des dépenses				3'645'000.00		
Excédent des recettes						
	1'555'091.00	1'555'091.00	3'645'000.00	3'645'000.00	2'874'214.67	2'874'214.67

6.2 Compte des investissements

Compte des investissements selon les fonctions/classification administrative

Comptes des investissements		Comptes 2023		Budget 2023		Comptes 2022	
		Charges	Revenus	Charges	Revenus	Charges	Revenus
0	Administration générale	10'566	---	---	---	50'172	17'923
	Excédent de charges		10'565				32'249
1	Ordre et sécurité publics – défense	---	---	---	---	42'563	---
	Excédent de charges		---				42'563
2	Formation	45'618	276'286	250'000	---	30'336	225'300
	Excédent de produits/charges	230'668			250'000	194'964	
3	Culture – Sports – Loisirs – Eglises	---	---	---	---	50'000	---
	Excédent de charges		---				50'000
4	Santé	---	---	---	---	---	---
5	Prévoyance sociale	12'221	---	50'000	---	770'600	---
	Excédent de charges		12'221		50'000		770'600
6	Traffic et télécommunication	995'872	37'451	1'175'000	---	941'324	186'095
	Excédent de charges		958'421		1'175'000		755'229
7	Protection de l'environnement et aménagements du territoire	146'342	30'320	400'000	---	367'647	242'255
	Excédent de charges		116'022		400'000		125'392
8	Economie publique	415	---	---	---	---	---
	Excédent de charges		415				
9	Finances et impôts	---	---	---	---	---	---
	Totaux	1'211'034	344'057	1'875'000	---	2'202'642	671'572
	Excédent de charges		866'977		1'875'000		1'531'070

	Comptes 2023		Budget 2023		Comptes 2022	
	Dépenses	Recettes	Dépenses	Recettes	Dépenses	Recettes
0 ADMINISTRATION GENERALE						
02 Service généraux						
022 Services généraux, autres						
0220 Services généraux administratifs						
0220.52002.00 Transformation numérique	10'565.40				50'172.05	
0220.62002.00 Transformation numérique						17'922.85
0220 Services généraux administratifs	10'565.40				50'172.05	17'922.85
022 Services généraux, autres	10'565.40				50'172.05	17'922.85
02 Service généraux	10'565.40				50'172.05	17'922.85
Dépenses nettes		10'565.40				32'249.20
0 ADMINISTRATION GENERALE	10'565.40				50'172.05	17'922.85
Dépenses nettes		10'565.40				32'249.20

	Comptes 2023		Budget 2023		Comptes 2022	
	Dépenses	Recettes	Dépenses	Recettes	Dépenses	Recettes
1 ORDRE ET SECURITE PUBLICS - DEFENSE						
14 Questions juridiques						
140 Questions juridiques						
1401 Cadastre et mensuration officielle						
1401.52900.00 Plan d'aménagement local					42'562.95	
1401 Cadastre et mensuration officielle					42'562.95	
140 Questions juridiques					42'562.95	
14 Questions juridiques					42'562.95	
Dépenses nettes						42'562.95
1 ORDRE ET SECURITE PUBLICS - DEFENSE					42'562.95	
Dépenses nettes						42'562.95

MCH2: Aperçu du compte d'investissements selon les fonctions

Courroux

	Comptes 2023		Budget 2023		Comptes 2022	
	Dépenses	Recettes	Dépenses	Recettes	Dépenses	Recettes
2 FORMATION						
21 Scolarité obligatoire						
212 Degré primaire						
2122 Enseignement du degré primaire						
2122.51602.50 Ecoles - Renouvellement matériel informatique	21'742.55				8'485.45	
2122 Enseignement du degré primaire	21'742.55				8'485.45	
2128 Immeubles, locaux, installations, équipements et biens meubles						
2128.50500.55 Ecole Bellevie - Remplacement chaudière	23'874.95					
2128.63100.00 Subventions cantonales		276'286.00				225'300.00
2128 Immeubles, locaux, installations, équipements et biens meubles	23'874.95	276'286.00				225'300.00
212 Degré primaire	45'617.50	276'286.00			8'485.45	225'300.00
213 Degré secondaire I						
2130 Administration						
2130.50400.00 Rénovations à l'école secondaire du Val-Terbi					21'850.65	
2130 Administration					21'850.65	
213 Degré secondaire I					21'850.65	
21 Scolarité obligatoire	45'617.50	276'286.00			30'336.10	225'300.00
Recettes nettes	230'668.50				194'963.90	
2 FORMATION	45'617.50	276'286.00			30'336.10	225'300.00
Recettes nettes	230'668.50				194'963.90	

	Comptes 2023		Budget 2023		Comptes 2022	
	Dépenses	Recettes	Dépenses	Recettes	Dépenses	Recettes
5 PREVOYANCE SOCIALE						
54 Famille et jeunesse						
545 Prestations aux familles						
5455 Crèches et garderies						
5455.50400.01 Maison de l'Enfance - Campus	12'221.25				770'600.00	
5455 Crèches et garderies	12'221.25				770'600.00	
545 Prestations aux familles	12'221.25				770'600.00	
54 Famille et jeunesse	12'221.25				770'600.00	
Dépenses nettes		12'221.25				770'600.00
5 PREVOYANCE SOCIALE	12'221.25				770'600.00	
Dépenses nettes		12'221.25				770'600.00

	Comptes 2023		Budget 2023		Comptes 2022	
	Dépenses	Recettes	Dépenses	Recettes	Dépenses	Recettes
6 TRAFIC - TRANSPORTS - TELECOMMUNICATIONS						
61 Circulation routière						
615 Routes communales						
6150 Administration						
6150.50100.00 Rues communales - Rénovations	36'167.95				39'218.00	
6150.50100.01 Traversée de Courroux	346'352.65		1'800'000.00		665'025.24	
6150.50100.03 Rue 3 Farine et Romains - Réfection					28'975.45	
6150.50100.04 Chemin des Bassés - Réfection	89'700.00					
6150.50100.13 Rue de la Saline - Réfection	15'873.80					
6150.63000.00 Subventions fédérales		15'000.00				
6150.63100.00 Subventions cantonales		14'160.00				
6150.63700.00 Participations de tiers		8'290.75				186'095.00
6150 Administration	488'094.40	37'450.75	1'800'000.00		733'218.69	186'095.00
6156 Signalisation et éclairage public						
6156.50307.00 Assainissement du réseau d'éclairage public	502'576.35		700'000.00		145'277.05	
6156.50307.03 Traversée de Courroux	5'201.30		145'000.00		16'042.40	
6156.50307.04 Décorations de Noël					46'786.25	
6156 Signalisation et éclairage public	507'777.65		845'000.00		208'105.70	
615 Routes communales	995'872.05	37'450.75	2'645'000.00		941'324.39	186'095.00
61 Circulation routière	995'872.05	37'450.75	2'645'000.00		941'324.39	186'095.00
Dépenses nettes		958'421.30		2'645'000.00		755'229.39
6 TRAFIC - TRANSPORTS - TELECOMMUNICATIONS	995'872.05	37'450.75	2'645'000.00		941'324.39	186'095.00
Dépenses nettes		958'421.30		2'645'000.00		755'229.39

	Comptes 2023		Budget 2023		Comptes 2022	
	Dépenses	Recettes	Dépenses	Recettes	Dépenses	Recettes
7 PROTECTION DE L'ENVIRONNEMENT - AMENAGEMENT DU TERRITOIRE						
71 Approvisionnement en eau						
710 Approvisionnement en eau						
7100 Approvisionnement en eau potable (RAEP)						
7100.50303.00 Assainissement du réseau d'eau potable	5'225.20					
7100.50303.04 Traversée de Courroux, assainissement réseau			600'000.00		187'829.85	
7100.63100.00 Subventions cantonales						7'989.00
7100.63400.00 Subventions ECA		27'047.35				34'265.55
7100 Approvisionnement en eau potable (RAEP)	5'225.20	27'047.35	600'000.00		187'829.85	42'254.55
710 Approvisionnement en eau	5'225.20	27'047.35	600'000.00		187'829.85	42'254.55
71 Approvisionnement en eau	5'225.20	27'047.35	600'000.00		187'829.85	42'254.55
Recettes nettes	21'822.15			600'000.00		145'575.30
72 Assainissement des eaux						
720 Assainissement des eaux						
7200 Elimination et traitement des eaux (RETE)						
7200.50302.01 Réfection du réseau de canalisations	23'702.40				25'496.75	
7200.50302.04 Traversée de Courroux			400'000.00		37'395.23	
7200.63201.25 Subventions associations communales		3'273.00				
7200 Elimination et traitement des eaux (RETE)	23'702.40	3'273.00	400'000.00		62'891.98	
720 Assainissement des eaux	23'702.40	3'273.00	400'000.00		62'891.98	
72 Assainissement des eaux	23'702.40	3'273.00	400'000.00		62'891.98	
Dépenses nettes		20'429.40		400'000.00		62'891.98
73 Gestion des déchets						
730 Déchets						
7300 Administration						
7300.50304.01 Aménagement place de compostage					91'179.20	
7300 Administration					91'179.20	
730 Déchets					91'179.20	

MCH2: Aperçu du compte d'investissements selon les fonctions

Courroux

	Comptes 2023		Budget 2023		Comptes 2022	
	Dépenses	Recettes	Dépenses	Recettes	Dépenses	Recettes
7 PROTECTION DE L'ENVIRONNEMENT - AMENAGEMENT DU TERRITOIRE (...)						
73 Gestion des déchets					91'179.20	
Dépenses nettes						91'179.20
74 Aménagements						
741 Corrections de cours d'eau						
7410 Corrections de cours d'eau (lits, rives et berges)						
7410.50204.00 Projet Scheulte-Birse	90'510.75				25'745.75	
7410.63000.00 Subventions fédérales	15'025.90					
7410.63100.00 Subventions cantonales	1'878.25					
7410.63500.00 Entreprises privées						200'000.00
7410 Corrections de cours d'eau (lits, rives et berges)	107'414.90				25'745.75	200'000.00
741 Corrections de cours d'eau	107'414.90				25'745.75	200'000.00
74 Aménagements	107'414.90				25'745.75	200'000.00
Dépenses nettes		107'414.90			174'254.25	
75 Protection des espèces et du paysage						
750 Protection des espèces et du paysage						
7500 Administration						
7500.52905.00 Promotion de la biodiversité	10'000.00					
7500 Administration	10'000.00					
750 Protection des espèces et du paysage	10'000.00					
75 Protection des espèces et du paysage	10'000.00					
Dépenses nettes		10'000.00				
7 PROTECTION DE L'ENVIRONNEMENT - AMENAGEMENT DU TERRITOIRE	146'342.50	30'320.35	1'000'000.00		367'646.78	242'254.55
Dépenses nettes		116'022.15		1'000'000.00		125'392.23

	Comptes 2023		Budget 2023		Comptes 2022	
	Dépenses	Recettes	Dépenses	Recettes	Dépenses	Recettes
8 ECONOMIE PUBLIQUE						
87 Combustibles et énergie						
872 Pétrole et gaz						
8720 Administration						
8720.50308.01 Traversée de Courroux	415.20					
8720 Administration	415.20					
872 Pétrole et gaz	415.20					
87 Combustibles et énergie	415.20					
Dépenses nettes		415.20				
8 ECONOMIE PUBLIQUE	415.20					
Dépenses nettes		415.20				

	Comptes 2023		Budget 2023		Comptes 2022	
	Dépenses	Recettes	Dépenses	Recettes	Dépenses	Recettes
9 FINANCES - IMPÔTS						
99 Postes non répartis						
999 Clôture						
9990 Clôture - Compte général						
9990.59000.00 Report au bilan - Recettes immob corporelles	313'736.75				611'395.00	
9990.59020.00 Report au bilan - Recettes immob logiciels					17'922.85	
9990.69000.00 Report au bilan - Dépenses immob corporelles		1'171'540.90				1'810'569.19
9990.69020.00 Report au bilan - Dépenses immob logiciels		10'565.40				50'172.05
9990 Clôture - Compte général	313'736.75	1'182'106.30			629'317.85	1'860'741.24
9991 Financements spéciaux et fonds du capital propre						
9991.59000.00 Report au bilan - Recettes immob corporelles	30'320.35				42'254.55	
9991.69003.00 Report au bilan - Dépenses immob génie civil		28'927.60				341'901.03
9991 Financements spéciaux et fonds du capital propre	30'320.35	28'927.60			42'254.55	341'901.03
999 Clôture	344'057.10	1'211'033.90			671'572.40	2'202'642.27
99 Postes non répartis	344'057.10	1'211'033.90			671'572.40	2'202'642.27
Recettes nettes	866'976.80				1'531'069.87	
9 FINANCES - IMPÔTS	344'057.10	1'211'033.90			671'572.40	2'202'642.27
Recettes nettes	866'976.80				1'531'069.87	

	Comptes 2023		Budget 2023		Comptes 2022	
	Dépenses	Recettes	Dépenses	Recettes	Dépenses	Recettes
Récapitulation						
0 ADMINISTRATION GENERALE	10'565.40				50'172.05	17'922.85
Dépenses nettes		10'565.40				32'249.20
1 ORDRE ET SECURITE PUBLICS - DEFENSE					42'562.95	
Dépenses nettes						42'562.95
2 FORMATION	45'617.50	276'286.00			30'336.10	225'300.00
Recettes nettes	230'668.50				194'963.90	
5 PREVOYANCE SOCIALE	12'221.25				770'600.00	
Dépenses nettes		12'221.25				770'600.00
6 TRAFIC - TRANSPORTS - TELECOMMUNICATIONS	995'872.05	37'450.75	2'645'000.00		941'324.39	186'095.00
Dépenses nettes		958'421.30		2'645'000.00		755'229.39
7 PROTECTION DE L'ENVIRONNEMENT - AMENAGEMENT DU TERRITOIRE	146'342.50	30'320.35	1'000'000.00		367'646.78	242'254.55
Dépenses nettes		116'022.15		1'000'000.00		125'392.23
8 ECONOMIE PUBLIQUE	415.20					
Dépenses nettes		415.20				
9 FINANCES - IMPÔTS	344'057.10	1'211'033.90			671'572.40	2'202'642.27
Recettes nettes	866'976.80				1'531'069.87	
Total	1'555'091.00	1'555'091.00	3'645'000.00		2'874'214.67	2'874'214.67
Excédent des dépenses				3'645'000.00		
Excédent des recettes						
	1'555'091.00	1'555'091.00	3'645'000.00	3'645'000.00	2'874'214.67	2'874'214.67

7. Bilan

		Situation initiale	Mouvements 2022		Situation finale
1	Actif		Augmentation	Diminution	
100	Disponibilités et placements à court terme	1'075'466	23'290'039	23'786'149	579'356
101	Créances	2'215'649	13'893'657	13'279'802	2'829'503
104	Actifs de régularisation	2'014'324	5'555'056	5'779'579	1'789'801
107	Placements financiers	1'290	---	10	1'280
108	Immobilisations corporelles patrimoine financier (PF)	3'017'950	---	---	3'017'950
140	Immobilisations corporelles du patrimoine administratif (PA)	23'202'455	3'928'016	4'035'251	23'095'220
142	Immobilisation incorporelles	115'544	32'308	26'393	121'459
144	Prêts	---	---	---	---
145	Participations et capital social	45'603	1	---	45'604
146	Subventions d'investissements aux communes ou associations intercommunales	705'387	---	18'456	686'932
Total de l'actif		32'393'669	47'499'077	47'725'640	32'167'106

		Situation initiale	Mouvements 2022		Situation finale
2	Passif		Diminution	Augmentation	
200	Engagements courants	1'780'886	12'409'449	12'901'464	2'272'901
201	Engagements financiers à court terme	9'141'550	4'166'550	4'806'550	9'781'550
204	Passifs de régularisation	703'455	703'455	104'246	104'246
206	Engagements financiers à long terme	12'267'000	1'352'550	---	10'914'450
208	Provisions à long terme	2'450	---	50'000	52'450
209	Engagements envers les financements spéciaux et des fonds en capitaux de tiers	997'074	11'000	---	986'074
290	Financements spéciaux enregistrés sous capital propre	4'916'563	385'494	151'333	4'682'402
293	Préfinancements	---	76'595	183'610	107'015
294	Réserves de politique budgétaire	409'640	---	190'360	600'000
295	Réserve liée au retraitement du PA	---	---	---	---
296	Réserves liées à la réévaluation du patrimoine financier	---	---	---	---
299	Excédent ou découvert du bilan	2'175'050	---	490'968	2'666'018
Total du passif		32'393'669	19'105'092	18'878'530	32'167'106

MCH2 Aperçu du bilan (sur 5 pos.) 2023

Courroux

Compte	Solde 1.01	Période de gestion		Solde 31.12
		Augmentation	Diminution	
1 ACTIF				
10 PATRIMOINE FINANCIER				
100 Disponibilités et placements à court terme				
1000 Caisse				
10000 Caisse				
10000.00 Caisse	11'844.30	56'313.50	60'304.70	7'853.10
10000.01 Caisse Maison de l'Enfance	643.05	5'180.00	5'603.75	219.30
10000 Caisse	12'487.35	61'493.50	65'908.45	8'072.40
1000 Caisse	12'487.35	61'493.50	65'908.45	8'072.40
1001 La Poste				
10010 La Poste				
10010.00 Postfinance c/c	193'050.08	8'491'352.07	8'620'035.39	64'366.76
10010 La Poste	193'050.08	8'491'352.07	8'620'035.39	64'366.76
1001 La Poste	193'050.08	8'491'352.07	8'620'035.39	64'366.76
1002 Banque				
10020 Banque				
10020.00 Raiffeisen c/c	388'562.08	13'324'226.14	13'679'584.24	33'203.98
10020.01 BCJ c/c	3'943.70	1'145'022.75	1'147'956.85	1'009.60
10020.02 Valiant c/c	2'108.90	102'000.00	102'951.25	1'157.65
10020.03 Raiffeisen c/c Préjures	379'470.71	165'538.35	147'372.25	397'636.81
10020.11 BCJ épargne Préjures	95'843.15	406.10	22'340.15	73'909.10
10020 Banque	869'928.54	14'737'193.34	15'100'204.74	506'917.14
1002 Banque	869'928.54	14'737'193.34	15'100'204.74	506'917.14
100 Disponibilités et placements à court terme	1'075'465.97	23'290'038.91	23'786'148.58	579'356.30
101 Créances				
1010 Créances résultant de livraisons et de prestations envers des tiers				
10100 Créances résultant de livraisons et de prestations envers des tiers				
10100.00 Débiteurs (compte collectif)	422'991.20	1'953'485.50	1'934'351.85	442'124.85
10100.90 Du croire sur créances	-10'000.00	0.00	0.00	-10'000.00
10100 Créances résultant de livraisons et de prestations envers des tiers	412'991.20	1'953'485.50	1'934'351.85	432'124.85
10103 Approvisionnement en eau				
10103.00 Débiteurs taxe d'eau	1'910.60	585'157.80	573'850.90	13'217.50
10103 Approvisionnement en eau	1'910.60	585'157.80	573'850.90	13'217.50
10108 Service du gaz				
10108.00 Service du gaz	622'357.19	430'090.35	622'357.19	430'090.35
10108 Service du gaz	622'357.19	430'090.35	622'357.19	430'090.35
1010 Créances résultant de livraisons et de prestations envers des tiers	1'037'258.99	2'968'733.65	3'130'559.94	875'432.70
1011 Comptes courants avec des tiers				
10112 Comptes courants avec les communes et associations communales (également bourgeoisies)				
10112.00 Bourgeoisie	81'724.17	154'603.72	206'961.80	29'366.09
10112 Comptes courants avec les communes et associations communales (également bourgeoisies)	81'724.17	154'603.72	206'961.80	29'366.09
10118 Comptes courants avec d'autres tiers, entités et organisations				
10118.02 Préjures - Charges facturables aux locataires	19'119.75	40'698.45	41'772.20	18'046.00

MCH2 Aperçu du bilan (sur 5 pos.) 2023

Courroux

Compte	Solde 1.01	Période de gestion		Solde 31.12
		Augmentation	Diminution	
10118 Comptes courants avec d'autres tiers, entités et organisations	19'119.75	40'698.45	41'772.20	18'046.00
1011 Comptes courants avec des tiers	100'843.92	195'302.17	248'734.00	47'412.09
1012 Créances fiscales				
10120 Impôts directs des personnes physiques (PPH)				
10120.14 Impôts directs PPH 2014	88.64	647.46	654.75	81.35
10120.15 Impôts directs PPH 2015	3'577.34	14'932.11	13'200.03	5'309.42
10120.16 Impôts directs PPH 2016	-7'377.50	40'544.02	31'575.27	1'591.25
10120.17 Impôts directs PPH 2017	38'716.90	114'783.41	137'901.49	15'598.82
10120.18 Impôts directs PPH 2018	48'105.66	52'977.83	64'309.46	36'774.03
10120.19 Impôts directs PPH 2019	133'876.05	101'310.22	164'922.48	70'263.79
10120.20 Impôts directs PPH 2020	285'278.16	198'370.37	396'303.09	87'345.44
10120.21 Impôts directs PPH 2021	564'788.89	474'491.84	853'130.64	186'150.09
10120.22 Impôts directs PPH 2022	960'146.86	715'162.51	1'203'346.14	471'963.23
10120.23 Impôts directs PPH 2023	0.00	6'939'072.15	5'705'178.28	1'233'893.87
10120.90 Ducroire sur impôts des personnes physiques (PPH)	-110'000.00	0.00	0.00	-110'000.00
10120 Impôts directs des personnes physiques (PPH)	1'917'201.00	8'652'291.92	8'570'521.63	1'998'971.29
10121 Impôts directs des personnes morales (PM)				
10121.15 Impôts directs PM 2015	11'160.27	6'913.50	18'746.64	-672.87
10121.16 Impôts directs PM 2016	5'422.97	7'749.75	13'182.80	-10.08
10121.17 Impôts directs PM 2017	3'786.24	21'057.55	11'261.85	13'581.94
10121.18 Impôts directs PM 2018	3'150.55	20'014.90	7'284.20	15'881.25
10121.19 Impôts directs PM 2019	-57'335.82	111'500.93	29'002.38	25'162.73
10121.20 Impôts directs PM 2020	-291'785.90	401'872.37	87'988.02	22'098.45
10121.21 Impôts directs PM 2021	-326'807.47	663'308.19	313'489.89	23'010.83
10121.22 Impôts directs PM 2022	-221'167.31	116'173.20	93'566.70	-198'560.81
10121.23 Impôts directs PM 2023	0.00	557'285.50	567'827.28	-10'541.78
10121.90 Ducroire sur impôts des personnes morales (PM)	-17'000.00	0.00	9'000.00	-26'000.00
10121 Impôts directs des personnes morales (PM)	-890'576.47	1'905'875.89	1'151'349.76	-136'050.34
1012 Créances fiscales	1'026'624.53	10'558'167.81	9'721'871.39	1'862'920.95
1019 Autres créances et TVA				
10190 Impôt préalable de la TVA				
10190.21 TVA à récup. s/fonctionnement (épuration)	1'395.70	26'068.32	18'103.70	9'360.32
10190.22 TVA à récup. s/investissements (épuration)	305.30	1'825.10	1'938.85	191.55
10190.31 TVA à récup. s/fonctionnement (eau)	2'632.15	13'668.47	11'087.71	5'212.91
10190.32 TVA à récup. s/investissements (eau)	24.65	605.65	227.95	402.35
10190.41 TVA à récup. s/fonctionnement (gestion déchets)	5'227.75	17'991.65	18'070.81	5'148.59
10190.42 TVA à récup. s/investissements (gestion déchets)	0.00	0.00	0.00	0.00
10190.81 TVA à récup. s/fonctionnement (gaz)	41'323.15	110'851.54	129'163.26	23'011.43
10190.82 TVA à récup. s/investissements (gaz)	0.00	31.95	31.95	0.00
10190 Impôt préalable de la TVA	50'908.70	171'042.68	178'624.23	43'327.15
10191 Impôt anticipé				
10191.00 Impôt anticipé	12.60	410.31	12.60	410.31
10191 Impôt anticipé	12.60	410.31	12.60	410.31
1019 Autres créances et TVA	50'921.30	171'452.99	178'636.83	43'737.46

MCH2 Aperçu du bilan (sur 5 pos.) 2023

Courroux

Compte	Solde 1.01	Période de gestion		Solde 31.12
		Augmentation	Diminution	
101 Créances	2'215'648.74	13'893'656.62	13'279'802.16	2'829'503.20
102 Placements financiers à court terme				
1023 Dépôts à terme				
10231 Dépôts à terme à taux fixe				
10231.00 Dépôts à terme à taux fixe	0.00	800'000.00	800'000.00	0.00
10231 Dépôts à terme à taux fixe	0.00	800'000.00	800'000.00	0.00
1023 Dépôts à terme	0.00	800'000.00	800'000.00	0.00
102 Placements financiers à court terme	0.00	800'000.00	800'000.00	0.00
104 Actifs de régularisation				
1040 Charges du personnel				
10401 Personnel administratif et d'exploitation				
10401.21 Charges sociales de l'employeur	2'723.65	1'036.90	2'723.65	1'036.90
10401 Personnel administratif et d'exploitation	2'723.65	1'036.90	2'723.65	1'036.90
1040 Charges du personnel	2'723.65	1'036.90	2'723.65	1'036.90
1041 Charges de biens et de services et autres charges d'exploitation				
10410 Actifs transitoires - Charges de matériel et de marchandises				
10410.00 Charges de biens et de services	130'630.21	199'083.68	130'630.21	199'083.68
10410 Actifs transitoires - Charges de matériel et de marchandises	130'630.21	199'083.68	130'630.21	199'083.68
1041 Charges de biens et de services et autres charges d'exploitation	130'630.21	199'083.68	130'630.21	199'083.68
1042 Impôts				
10420 Actifs transitoires - Impôts directs des personnes physiques				
10420.00 Impôts directs des personnes physiques (PPH)	575'751.17	531'226.04	575'751.17	531'226.04
10420 Actifs transitoires - Impôts directs des personnes physiques	575'751.17	531'226.04	575'751.17	531'226.04
10421 Actifs transitoires - Impôts directs des personnes morales				
10421.00 Impôts directs des personnes morales (PM)	104'124.80	74'571.83	104'124.80	74'571.83
10421 Actifs transitoires - Impôts directs des personnes morales	104'124.80	74'571.83	104'124.80	74'571.83
1042 Impôts	679'875.97	605'797.87	679'875.97	605'797.87
1043 Transferts du compte de résultats				
10430 Actifs transitoires - différentes charges de transfert				
10430.00 Maison de l'Enfance, compensation charges	1'198'600.00	1'280'000.00	1'570'600.00	908'000.00
10430.50 Charges de l'enseignement	0.00	3'468'400.00	3'393'255.40	75'144.60
10430 Actifs transitoires - différentes charges de transfert	1'198'600.00	4'748'400.00	4'963'855.40	983'144.60
1043 Transferts du compte de résultats	1'198'600.00	4'748'400.00	4'963'855.40	983'144.60
1044 Charges financières/revenus financiers				
10440 Actifs transitoires - charges financières / revenus financiers				
10440.00 Charges et revenus financiers	2'494.00	738.00	2'494.00	738.00
10440 Actifs transitoires - charges financières / revenus financiers	2'494.00	738.00	2'494.00	738.00
1044 Charges financières/revenus financiers	2'494.00	738.00	2'494.00	738.00
104 Actifs de régularisation	2'014'323.83	5'555'056.45	5'779'579.23	1'789'801.05
107 Placements financiers				
1070 Actions et parts sociales				
10700 Actions et parts sociales du PF				

MCH2 Aperçu du bilan (sur 5 pos.) 2023

Courroux

Compte	Solde 1.01	Période de gestion		Solde 31.12
		Augmentation	Diminution	
10700.00 BCJ nominatives	1'090.00	0.00	10.00	1'080.00
10700.01 Banque Raiffeisen du Val-Terbi	200.00	0.00	0.00	200.00
10700 Actions et parts sociales du PF	1'290.00	0.00	10.00	1'280.00
1070 Actions et parts sociales	1'290.00	0.00	10.00	1'280.00
107 Placements financiers	1'290.00	0.00	10.00	1'280.00
108 Immobilisations corporelles du patrimoine financier (PF)				
1080 Terrains du PF				
10800 Terrains non bâtis du PF				
10800.20 Zones d'habitations (HA)	86'790.00	0.00	0.00	86'790.00
10800.30 Zones d'activités (AA)	171'160.00	0.00	0.00	171'160.00
10800 Terrains non bâtis du PF	257'950.00	0.00	0.00	257'950.00
1080 Terrains du PF	257'950.00	0.00	0.00	257'950.00
1084 Bâtiments, locaux et équipements du PF				
10840 Bâtiments du PF				
10840.00 Immeuble Préjures	2'760'000.00	0.00	0.00	2'760'000.00
10840 Bâtiments du PF	2'760'000.00	0.00	0.00	2'760'000.00
1084 Bâtiments, locaux et équipements du PF	2'760'000.00	0.00	0.00	2'760'000.00
108 Immobilisations corporelles du patrimoine financier (PF)	3'017'950.00	0.00	0.00	3'017'950.00
10 PATRIMOINE FINANCIER	8'324'678.54	43'538'751.98	43'645'539.97	8'217'890.55
14 PATRIMOINE ADMINISTRATIF				
140 Immobilisations corporelles du patrimoine administratif (PA)				
1400 Terrains non bâtis et terrains bâtis du PA				
14000 Terrains non bâtis du PA				
14000.00 Terrains non bâtis - Zones centre (CA)	107'990.00	0.00	0.00	107'990.00
14000.40 Terrains non bâtis - Zones d'utilité publique (UA)	36'030.00	0.00	0.00	36'030.00
14000.60 Terrains non bâtis - Zones agricoles (ZA)	57'620.00	0.00	1'400.00	56'220.00
14000.70 Terrains non bâtis - Zones vertes (ZVA)	2'110.00	0.00	0.00	2'110.00
14000.80 Terrains non bâtis, espaces publics et parcs	654'930.40	6'225.60	74'058.00	587'098.00
14000 Terrains non bâtis du PA	858'680.40	6'225.60	75'458.00	789'448.00
1400 Terrains non bâtis et terrains bâtis du PA	858'680.40	6'225.60	75'458.00	789'448.00
1401 Routes et voies de communication du PA				
14010 Routes et voies de communication du PA				
14010.00 Routes et voies de communication	2'474'310.94	42'357.35	138'997.99	2'377'670.30
14010 Routes et voies de communication du PA	2'474'310.94	42'357.35	138'997.99	2'377'670.30
1401 Routes et voies de communication du PA	2'474'310.94	42'357.35	138'997.99	2'377'670.30
1403 Autres ouvrages de génie civil du PA - Ouvrages, collecteurs, canalisations et installations				
14032 Assainissement des eaux (eaux usées et pluviales)				
14032.00 Assainissement des eaux	662'314.87	23'702.40	18'993.43	667'023.84
14032 Assainissement des eaux (eaux usées et pluviales)	662'314.87	23'702.40	18'993.43	667'023.84
14033 Approvisionnement en eau				
14033.00 Approvisionnement en eau	2'372'885.95	22'541.10	103'622.90	2'291'804.15
14033 Approvisionnement en eau	2'372'885.95	22'541.10	103'622.90	2'291'804.15

MCH2 Aperçu du bilan (sur 5 pos.) 2023

Courroux

Compte	Solde 1.01	Période de gestion		Solde 31.12
		Augmentation	Diminution	
14034 Déchets				
14034.00 Déchets	37'214.90	0.00	13'688.25	23'526.65
14034 Déchets	37'214.90	0.00	13'688.25	23'526.65
14035 Cimetières et inhumations				
14035.00 Cimetières et inhumations	158'731.40	0.00	13'621.20	145'110.20
14035 Cimetières et inhumations	158'731.40	0.00	13'621.20	145'110.20
14037 Service électrique				
14037.00 Eclairage public	376'511.95	0.00	33'278.75	343'233.20
14037 Service électrique	376'511.95	0.00	33'278.75	343'233.20
14038 Service du gaz				
14038.00 Service du gaz	589'416.74	30.80	16'561.83	572'885.71
14038.99 Amortissements - Service du gaz	0.00	0.00	0.00	0.00
14038 Service du gaz	589'416.74	30.80	16'561.83	572'885.71
14039 Autres ouvrages de génie civil, collecteurs, canalisations et installations				
14039.00 Autres ouvrages	860'850.80	708.10	103'692.90	757'866.00
14039.99 Amortissements - Autres ouvrages	0.00	0.00	0.00	0.00
14039 Autres ouvrages de génie civil, collecteurs, canalisations et installations	860'850.80	708.10	103'692.90	757'866.00
1403 Autres ouvrages de génie civil du PA - Ouvrages, collecteurs, canalisations et installations	5'057'926.61	46'982.40	303'459.26	4'801'449.75
1404 Bâtiments, locaux et équipements du PA				
14040 Terrains bâtis et bâtiments du PA - compte général				
14040.00 Bâtiments - compte général	9'901'280.65	2'223'034.65	938'322.50	11'185'992.80
14040 Terrains bâtis et bâtiments du PA - compte général	9'901'280.65	2'223'034.65	938'322.50	11'185'992.80
14049 Autres bâtiments, locaux et équipements				
14049.00 Autres bâtiments, locaux et équipements	176'196.91	93.20	25'404.39	150'885.72
14049 Autres bâtiments, locaux et équipements	176'196.91	93.20	25'404.39	150'885.72
1404 Bâtiments, locaux et équipements du PA	10'077'477.56	2'223'127.85	963'726.89	11'336'878.52
1405 Forêts du PA				
14050 Forêts du PA				
14050.00 Forêts	8'780.00	0.00	0.00	8'780.00
14050 Forêts du PA	8'780.00	0.00	0.00	8'780.00
1405 Forêts du PA	8'780.00	0.00	0.00	8'780.00
1406 Biens meubles du PA				
14060 Biens mobiliers du PA				
14060.00 Biens mobiliers	4'166.40	8'620.80	12'787.20	0.00
14060 Biens mobiliers du PA	4'166.40	8'620.80	12'787.20	0.00
14061 Véhicules				
14061.00 Véhicules	81'181.70	0.80	24'469.10	56'713.40
14061 Véhicules	81'181.70	0.80	24'469.10	56'713.40
14063 Machines et outillage				
14063.00 Machines et outillage	5'603.70	0.00	2'399.30	3'204.40
14063 Machines et outillage	5'603.70	0.00	2'399.30	3'204.40
1406 Biens meubles du PA	90'951.80	8'621.60	39'655.60	59'917.80
1407 Immobilisations en construction du PA				
14070 Encours - Terrains non bâtis du PA				
14070.40 Terrains non bâtis - Espaces publics et parcs	0.00	10'000.00	0.00	10'000.00

MCH2 Aperçu du bilan (sur 5 pos.) 2023

Courroux

Compte	Solde 1.01	Période de gestion		Solde 31.12
		Augmentation	Diminution	
14070 Encours - Terrains non bâtis du PA	0.00	10'000.00	0.00	10'000.00
14072 Encours - Routes et voies de communication du PA				
14072.00 Routes communales	1'523'229.53	451'926.45	37'450.75	1'937'705.23
14072 Encours - Routes et voies de communication du PA	1'523'229.53	451'926.45	37'450.75	1'937'705.23
14073 Encours - Aménagements des plans d'eau et cours d'eaux du PA				
14073.40 Protection et lutte contre les crues	-34'245.38	107'414.90	0.00	73'169.52
14073 Encours - Aménagements des plans d'eau et cours d'eaux du PA	-34'245.38	107'414.90	0.00	73'169.52
14074 Encours - Autres ouvrages de génie civil du PA-Ouvrages,collecteurs,canalisations et installations				
14074.20 Assainissement des eaux	42'457.15	0.00	3'273.00	39'184.15
14074.30 Approvisionnement en eau	140'071.10	5'225.20	27'047.35	118'248.95
14074.40 Déchets	0.00	0.00	0.00	0.00
14074.70 Eclairage public	244'155.60	507'777.65	0.00	751'933.25
14074.80 Service du gaz	7'598.45	415.20	0.00	8'013.65
14074 Encours - Autres ouvrages de génie civil du PA-Ouvrages,collecteurs,canalisations et installations	434'282.30	513'418.05	30'320.35	917'380.00
14075 Encours - Bâtiments, locaux et équipements du PA				
14075.00 Bâtiments - compte général	2'711'061.40	517'942.15	2'446'182.30	782'821.25
14075 Encours - Bâtiments, locaux et équipements du PA	2'711'061.40	517'942.15	2'446'182.30	782'821.25
14077 Encours - Biens meubles du PA				
14077.65 Ordinateurs et matériel informatique exploitation	0.00	0.00	0.00	0.00
14077 Encours - Biens meubles du PA	0.00	0.00	0.00	0.00
1407 Immobilisations en construction du PA	4'634'327.85	1'600'701.55	2'513'953.40	3'721'076.00
140 Immobilisations corporelles du patrimoine administratif (PA)	23'202'455.16	3'928'016.35	4'035'251.14	23'095'220.37
142 Immobilisations incorporelles				
1420 Logiciels				
14202.00 Licences et logiciels administratifs	53'470.05	32'307.95	18'216.60	67'561.40
1420 Logiciels	53'470.05	32'307.95	18'216.60	67'561.40
1429 Autres immobilisations incorporelles				
14293 Plans d'alimentation en eau (PGA)				
14293.00 Plans d'alimentation en eau (PGA)	15'058.85	0.00	1'673.20	13'385.65
14293 Plans d'alimentation en eau (PGA)	15'058.85	0.00	1'673.20	13'385.65
14295 Plans d'aménagement de zones et plans spéciaux				
14295.00 Plans d'aménagement de zones et plans spéciaux	47'015.65	0.00	6'503.30	40'512.35
14295.99 Amortissements - Plans d'aménag. de zones et plans spéciaux	0.00	0.00	0.00	0.00
14295 Plans d'aménagement de zones et plans spéciaux	47'015.65	0.00	6'503.30	40'512.35
1429 Autres immobilisations incorporelles	62'074.50	0.00	8'176.50	53'898.00
142 Immobilisations incorporelles	115'544.55	32'307.95	26'393.10	121'459.40
145 Participations et capital social				
1455 Participations aux entreprises privées				
14550 Participations aux entreprises privées				
14550.00 Innodel SA	21'600.00	0.00	0.00	21'600.00
14550.01 Société Coopérative Immobilière du Cartel Syndical	20'000.00	0.00	0.00	20'000.00
14550.02 Régiogaz SA	4'001.00	1.00	0.00	4'002.00
14550.03 Energie du Jura SA (EDJ-GAZ)	1.00	0.00	0.00	1.00

MCH2 Aperçu du bilan (sur 5 pos.) 2023

Courroux

Compte	Solde 1.01	Période de gestion		Solde 31.12
		Augmentation	Diminution	
14550.04 Actions et titres divers	1.00	0.00	0.00	1.00
14550 Participations aux entreprises privées	45'603.00	1.00	0.00	45'604.00
1455 Participations aux entreprises privées	45'603.00	1.00	0.00	45'604.00
145 Participations et capital social	45'603.00	1.00	0.00	45'604.00
146 Subventions invest. aux communes et ass. intercom.				
1462 Subventions invest. aux communes et ass. intercom.				
14621 Subventions invest. aux communes et ass. intercom.				
14621.50 Subventions d'investissements au SEDE	705'387.30	0.00	18'455.70	686'931.60
14621 Subventions invest. aux communes et ass. intercom.	705'387.30	0.00	18'455.70	686'931.60
1462 Subventions invest. aux communes et ass. intercom.	705'387.30	0.00	18'455.70	686'931.60
146 Subventions invest. aux communes et ass. intercom.	705'387.30	0.00	18'455.70	686'931.60
14 PATRIMOINE ADMINISTRATIF	24'068'990.01	3'960'325.30	4'080'099.94	23'949'215.37
1 ACTIF	32'393'668.55	47'499'077.28	47'725'639.91	32'167'105.92

MCH2 Aperçu du bilan (sur 5 pos.) 2023

Courroux

Compte	Solde 1.01	Période de gestion		Solde 31.12
		Augmentation	Diminution	
2 PASSIF				
20 CAPITAUX DE TIERS				
200 Engagements courants				
2000 Engagements courants provenant de livraisons et de prestations de tiers				
20000 Engagements courants provenant de livraisons et de prestations de tiers				
20000.00 Créanciers	-1'110'187.22	7'327'313.06	8'396'526.42	-2'179'400.58
20000.01 Créanciers OS	-1'157.95	791'690.30	792'097.75	-1'565.40
20000.03 Créanciers divers, recettes à restituer	-60'317.70	2'410'378.35	2'351'408.80	-1'348.15
20000 Engagements courants provenant de livraisons et de prestations de tiers	-1'171'662.87	10'529'381.71	11'540'032.97	-2'182'314.13
2000 Engagements courants provenant de livraisons et de prestations de tiers	-1'171'662.87	10'529'381.71	11'540'032.97	-2'182'314.13
2001 Comptes courants avec des tiers				
20012 Comptes courants avec des tiers				
20012.00 Bourgeoisie	0.00	46'965.35	46'965.35	0.00
20012 Comptes courants avec des tiers	0.00	46'965.35	46'965.35	0.00
20014 Assurances sociales publiques				
20014.00 Charges sociales de l'employeur - AVS	0.00	385'158.25	385'158.25	0.00
20014.04 Allocations et indemnités	0.00	75'650.00	75'650.00	0.00
20014.10 Charges sociales de l'employeur - LPP	0.00	396'825.40	396'825.40	0.00
20014.20 Charges sociales de l'employeur - Accidents assurances privé	0.00	33'697.05	33'697.05	0.00
20014.21 Charges sociales de l'employeur - SUVA	0.00	17'426.65	17'426.65	0.00
20014.30 Charges sociales de l'employeur - PGMAL	0.00	37'869.90	37'869.90	0.00
20014.90 Créanciers provision 13e	0.00	166'282.00	166'282.00	0.00
20014 Assurances sociales publiques	0.00	1'112'909.25	1'112'909.25	0.00
20018 Autres tiers, entités et organisations				
20018.02 Préjures - Avances de charges des locataires	-14'150.00	26'920.00	26'830.00	-14'060.00
20018 Autres tiers, entités et organisations	-14'150.00	26'920.00	26'830.00	-14'060.00
2001 Comptes courants avec des tiers	-14'150.00	1'186'794.60	1'186'704.60	-14'060.00
2002 Impôts et TVA				
20020 Dette fiscale de la TVA				
20020.21 TVA due (épuration)	-1'154.00	17'422.91	18'411.80	-2'142.89
20020.31 TVA due (eau)	-809.20	12'684.18	12'299.38	-424.40
20020.41 TVA due (gestion déchets)	-15'176.00	27'235.32	27'098.61	-15'039.29
20020.81 TVA due (gaz)	-66'128.55	134'709.80	115'516.58	-46'935.33
20020 Dette fiscale de la TVA	-83'267.75	192'052.21	173'326.37	-64'541.91
2002 Impôts et TVA	-83'267.75	192'052.21	173'326.37	-64'541.91
2004 Engagements de transfert				
20041 Cantons				
20041.03 Canton du Jura - Avances REPA SAS	-500'000.00	500'000.00	0.00	0.00
20041 Cantons	-500'000.00	500'000.00	0.00	0.00
2004 Engagements de transfert	-500'000.00	500'000.00	0.00	0.00
2006 Dépôts et cautions				
20060 Dépôts et garanties en espèce				
20060.01 Cautions clés - FC Courroux	-3'560.00	1'120.00	1'200.00	-3'640.00
20060.02 Cautions clés - FSG	-1'540.00	0.00	0.00	-1'540.00

MCH2 Aperçu du bilan (sur 5 pos.) 2023

Courroux

Compte	Solde 1.01	Période de gestion		Solde 31.12
		Augmentation	Diminution	
20060.03 Cautions clés - Skater-Hockey	-2'780.00	0.00	100.00	-2'880.00
20060.04 Cautions clés - Volleyball Club Val-Terbi	-640.00	0.00	0.00	-640.00
20060.05 Cautions clés - SIS Val Terbi	-1'585.00	0.00	0.00	-1'585.00
20060.06 Cautions clés - FUIC	-1'500.00	0.00	0.00	-1'500.00
20060.10 Cautions clés - Divers	-200.00	100.00	100.00	-200.00
20060 Dépôts et garanties en espèce	-11'805.00	1'220.00	1'400.00	-11'985.00
2006 Dépôts et cautions	-11'805.00	1'220.00	1'400.00	-11'985.00
200 Engagements courants	-1'780'885.62	12'409'448.52	12'901'463.94	-2'272'901.04
201 Engagements financiers à court terme				
2010 Engagements à court terme envers des intermédiaires financiers				
20101 Engagements à court terme envers la Poste				
20101.00 Postfinance - Emprunt court terme	-1'800'000.00	0.00	0.00	-1'800'000.00
20101.01 Postfinance - Bâtiments	-3'950'000.00	3'950'000.00	3'850'000.00	-3'850'000.00
20101 Engagements à court terme envers la Poste	-5'750'000.00	3'950'000.00	3'850'000.00	-5'650'000.00
20102 Engagements à court terme envers les banques				
20102.01 Raiffeisen - No 282.600.260.1	-3'110'000.00	80'000.00	0.00	-3'030'000.00
20102.02 Raiffeisen - No 61581.49	-200'000.00	40'000.00	0.00	-160'000.00
20102.03 Raiffeisen - No 603.042.810.5	0.00	15'000.00	875'000.00	-860'000.00
20102 Engagements à court terme envers les banques	-3'310'000.00	135'000.00	875'000.00	-4'050'000.00
2010 Engagements à court terme envers des intermédiaires financiers	-9'060'000.00	4'085'000.00	4'725'000.00	-9'700'000.00
2014 Parts à court terme d'engagements à long terme				
20140 Parts à court terme d'engagements à long terme				
20140.00 Parts à court terme d'engagements à long terme	-81'550.00	81'550.00	81'550.00	-81'550.00
20140 Parts à court terme d'engagements à long terme	-81'550.00	81'550.00	81'550.00	-81'550.00
2014 Parts à court terme d'engagements à long terme	-81'550.00	81'550.00	81'550.00	-81'550.00
201 Engagements financiers à court terme	-9'141'550.00	4'166'550.00	4'806'550.00	-9'781'550.00
204 Passifs de régularisation				
2040 Charges du personnel				
20400 Passifs de régularisation - Autorités et commissions				
20400.01 Passifs transitoires, charges de personnel	-5'859.00	5'859.00	0.00	0.00
20400 Passifs de régularisation - Autorités et commissions	-5'859.00	5'859.00	0.00	0.00
2040 Charges du personnel	-5'859.00	5'859.00	0.00	0.00
2041 Charges de biens et de services et autres charges d'exploitation				
20410 Passifs transitoires - Charges de matériel et de marchandises				
20410.01 Passifs transitoires, charges de biens et services	-25'358.00	25'358.00	41'281.20	-41'281.20
20410 Passifs transitoires - Charges de matériel et de marchandises	-25'358.00	25'358.00	41'281.20	-41'281.20
2041 Charges de biens et de services et autres charges d'exploitation	-25'358.00	25'358.00	41'281.20	-41'281.20
2042 Impôts				
20420 Passifs transitoires - Impôts PPH				
20420.00 Impôts directs des personnes physiques (PPH)	-11'879.34	11'879.34	0.09	-0.09
20420 Passifs transitoires - Impôts PPH	-11'879.34	11'879.34	0.09	-0.09
20421 Passifs transitoires - Impôts PM				
20421.00 Impôts directs des personnes morales (PM)	0.00	0.00	21'633.75	-21'633.75

MCH2 Aperçu du bilan (sur 5 pos.) 2023

Courroux

Compte	Solde 1.01	Période de gestion		Solde 31.12
		Augmentation	Diminution	
20421 Passifs transitoires - Impôts PM	0.00	0.00	21'633.75	-21'633.75
2042 Impôts	-11'879.34	11'879.34	21'633.84	-21'633.84
2043 Transferts du compte de résultats				
20430 Passifs transitoires - Différentes charges de transfert				
20430.10 Participation communale aux charges AS	-645'000.00	645'000.00	0.00	0.00
20430 Passifs transitoires - Différentes charges de transfert	-645'000.00	645'000.00	0.00	0.00
2043 Transferts du compte de résultats	-645'000.00	645'000.00	0.00	0.00
2044 Charges financières / revenus financiers				
20440 Passifs transitoires - Charges financières / revenus financiers				
20440.01 Passifs transitoires, charges et revenus financiers	-15'358.55	15'358.55	41'330.55	-41'330.55
20440 Passifs transitoires - Charges financières / revenus financiers	-15'358.55	15'358.55	41'330.55	-41'330.55
2044 Charges financières / revenus financiers	-15'358.55	15'358.55	41'330.55	-41'330.55
204 Passifs de régularisation	-703'454.89	703'454.89	104'245.59	-104'245.59
206 Engagements financiers à long terme				
2063 Emprunts				
20630 Emprunts				
20630.00 BCJ - No 16-555.746.2.04	-552'000.00	16'000.00	0.00	-536'000.00
20630.01 BCJ - No 16-559.087.2.29	-2'240'000.00	100'000.00	0.00	-2'140'000.00
20630.02 BCJ - No 16-555-746.6.67	-722'500.00	15'000.00	0.00	-707'500.00
20630.03 BCJ - No 16-559.540.4.28	-330'000.00	20'000.00	0.00	-310'000.00
20630.04 BCJ - No 16-559.700.1.47	-1'510'000.00	40'000.00	0.00	-1'470'000.00
20630.05 BCJ - No 16-555.507.9.57	-709'000.00	22'000.00	0.00	-687'000.00
20630.06 BCJ - No 10 00 004.228-08	-890'000.00	890'000.00	0.00	0.00
20630.11 Raiffeisen - No 61581.41	-1'533'000.00	38'000.00	0.00	-1'495'000.00
20630.12 Raiffeisen - No 61581.54	-895'000.00	50'000.00	0.00	-845'000.00
20630.20 Banque Valiant - No 18 3.230.558.03	-2'320'000.00	80'000.00	0.00	-2'240'000.00
20630 Emprunts	-11'701'500.00	1'271'000.00	0.00	-10'430'500.00
2063 Emprunts	-11'701'500.00	1'271'000.00	0.00	-10'430'500.00
2064 Emprunts et reconnaissances de dettes				
20640 Emprunts et reconnaissances de dettes				
20640.01 SECO - LIM - Bâtiment communal	-42'500.00	14'500.00	0.00	-28'000.00
20640.02 SECO - LIM - Alimentation en eau potable	-158'000.00	15'700.00	0.00	-142'300.00
20640.04 SECO - LIM - Complexe sportif Bellevie	-176'600.00	12'600.00	0.00	-164'000.00
20640.05 SECO - LIM - Agrandissement Général-Guisan	-72'000.00	4'000.00	0.00	-68'000.00
20640.10 RCJU - LIM - Bâtiment communal	-38'500.00	13'100.00	0.00	-25'400.00
20640.11 RCJU - LIM - Complexe sportif Bellevie	-40'400.00	2'900.00	0.00	-37'500.00
20640.12 RCJU - LIM - Zard - innodel SA	-37'500.00	18'750.00	0.00	-18'750.00
20640 Emprunts et reconnaissances de dettes	-565'500.00	81'550.00	0.00	-483'950.00
2064 Emprunts et reconnaissances de dettes	-565'500.00	81'550.00	0.00	-483'950.00
206 Engagements financiers à long terme	-12'267'000.00	1'352'550.00	0.00	-10'914'450.00
208 Provisions à long terme				
2085 Provisions à long terme pour les autres activités d'exploitation				
20851 Provisions à long terme pour les autres activités d'exploitation - Immobilisations corporelles du PA				

MCH2 Aperçu du bilan (sur 5 pos.) 2023

Courroux

Compte	Solde 1.01	Période de gestion		Solde 31.12
		Augmentation	Diminution	
20851.10 Réserve Pont de la Saline - Mesures de contrôle	-2'450.00	0.00	0.00	-2'450.00
20851.11 Rue de la Gravière - Elargissement	0.00	0.00	50'000.00	-50'000.00
20851 Provisions à long terme pour les autres activités d'exploitation - Immobilisations corporelles du PA	-2'450.00	0.00	50'000.00	-52'450.00
2085 Provisions à long terme pour les autres activités d'exploitation	-2'450.00	0.00	50'000.00	-52'450.00
208 Provisions à long terme	-2'450.00	0.00	50'000.00	-52'450.00
209 Engagements envers les financements spéciaux et les fonds des capitaux de tiers				
2090 Engagements envers les financements spéciaux des capitaux de tiers				
20900 Financements spéciaux des capitaux de tiers				
20900.00 Protection civile	-997'074.00	11'000.30	0.00	-986'073.70
20900 Financements spéciaux des capitaux de tiers	-997'074.00	11'000.30	0.00	-986'073.70
2090 Engagements envers les financements spéciaux des capitaux de tiers	-997'074.00	11'000.30	0.00	-986'073.70
209 Engagements envers les financements spéciaux et les fonds des capitaux de tiers	-997'074.00	11'000.30	0.00	-986'073.70
20 CAPITAUX DE TIERS	-24'892'414.51	18'643'003.71	17'862'259.53	-24'111'670.33
29 CAPITAL PROPRE				
290 Financements spéciaux du capital propre				
2900 Financements spéciaux du capital propre				
29001 Service d'incendie et de secours (SIS)				
29001.10 Service d'incendie et de secours du Val Terbi MCH1	-9'387.21	0.00	0.00	-9'387.21
29001 Service d'incendie et de secours (SIS)	-9'387.21	0.00	0.00	-9'387.21
29002 Assainissement des eaux				
29002.00 Assainissement des eaux MCH2	-171'362.06	0.00	0.00	-171'362.06
29002.10 Assainissement des eaux MCH1	-1'616'860.59	264'945.96	0.00	-1'351'914.63
29002 Assainissement des eaux	-1'788'222.65	264'945.96	0.00	-1'523'276.69
29003 Approvisionnement en eau				
29003.00 Approvisionnement en eau MCH2	-228'377.61	0.00	0.00	-228'377.61
29003.10 Approvisionnement en eau MCH1	-1'155'652.25	92'077.27	0.00	-1'063'574.98
29003 Approvisionnement en eau	-1'384'029.86	92'077.27	0.00	-1'291'952.59
29004 Déchets				
29004.00 Gestion des déchets MCH2	-220'555.14	0.00	77'310.45	-297'865.59
29004.10 Gestion des déchets MCH1	-31'032.25	0.00	0.00	-31'032.25
29004 Déchets	-251'587.39	0.00	77'310.45	-328'897.84
29008 Service du gaz				
29008.00 Service du gaz MCH2	-418'632.02	0.00	65'731.55	-484'363.57
29008.10 Service du gaz MCH1	-984'433.80	0.00	0.00	-984'433.80
29008 Service du gaz	-1'403'065.82	0.00	65'731.55	-1'468'797.37
29009 Autres financements spéciaux				
29009.00 Fonds des chemins	-80'270.53	28'470.70	8'290.75	-60'090.58
29009 Autres financements spéciaux	-80'270.53	28'470.70	8'290.75	-60'090.58
2900 Financements spéciaux du capital propre	-4'916'563.46	385'493.93	151'332.75	-4'682'402.28
290 Financements spéciaux du capital propre	-4'916'563.46	385'493.93	151'332.75	-4'682'402.28
293 Préfinancements				

MCH2 Aperçu du bilan (sur 5 pos.) 2023

Courroux

Compte	Solde 1.01	Période de gestion		Solde 31.12
		Augmentation	Diminution	
2930 Préfinancements				
29302 Assainissement des eaux				
29302.00 Assainissement des eaux / maintien de la valeur	0.00	18'724.57	96'160.00	-77'435.43
29302 Assainissement des eaux	0.00	18'724.57	96'160.00	-77'435.43
29303 Approvisionnement en eau				
29303.00 Approvisionnement en eau / maintien de la valeur	0.00	57'870.16	87'450.00	-29'579.84
29303 Approvisionnement en eau	0.00	57'870.16	87'450.00	-29'579.84
2930 Préfinancements	0.00	76'594.73	183'610.00	-107'015.27
293 Préfinancements	0.00	76'594.73	183'610.00	-107'015.27
294 Réserves de la politique budgétaire				
2940 Réserves de la politique budgétaire				
29400 Réserves de la politique budgétaire				
29400.00 Réserve de politique budgétaire	-400'000.00	0.00	190'359.86	-590'359.86
29400.01 Réserve de politique budgétaire MCH1	-9'640.14	0.00	0.00	-9'640.14
29400 Réserves de la politique budgétaire	-409'640.14	0.00	190'359.86	-600'000.00
2940 Réserves de la politique budgétaire	-409'640.14	0.00	190'359.86	-600'000.00
294 Réserves de la politique budgétaire	-409'640.14	0.00	190'359.86	-600'000.00
299 Excédent / découvert du bilan				
2990 Résultat annuel				
29900 Résultat annuel				
29900.00 Résultat annuel	0.00	0.00	490'967.60	-490'967.60
29900 Résultat annuel	0.00	0.00	490'967.60	-490'967.60
2990 Résultat annuel	0.00	0.00	490'967.60	-490'967.60
2999 Résultats cumulés des années précédentes (fortune nette)				
29990 Résultats cumulés des années précédentes (fortune nette)				
29990.00 Fortune nette	-2'175'050.44	0.00	0.00	-2'175'050.44
29990 Résultats cumulés des années précédentes (fortune nette)	-2'175'050.44	0.00	0.00	-2'175'050.44
2999 Résultats cumulés des années précédentes (fortune nette)	-2'175'050.44	0.00	0.00	-2'175'050.44
299 Excédent / découvert du bilan	-2'175'050.44	0.00	490'967.60	-2'666'018.04
29 CAPITAL PROPRE	-7'501'254.04	462'088.66	1'016'270.21	-8'055'435.59
2 PASSIF	-32'393'668.55	19'105'092.37	18'878'529.74	-32'167'105.92

MCH2 Aperçu du bilan (sur 5 pos.)

0.00 66'604'169.65 66'604'169.65 0.00

8. Annexes aux comptes annuels

8.1 Annexes A) et B) aux comptes annuels

A) Règles régissant la présentation des comptes annuels

Les comptes annuels de la commune mixte de Courroux ont été clos conformément au DCom ainsi qu'aux directives établies par le Délégué aux affaires communales.

En application de l'article 4, alinéa 1 du DCom, les comptes se fondent sur le modèle comptable harmonisé 2 pour les cantons et les communes (MCH2) selon le manuel de la Conférence des directrices et directeurs cantonaux des finances. Dans certains domaines, les prescriptions cantonales s'écarteront des recommandations concernant le MCH2.

B) Les raisons qui motivent d'éventuelles dérogations aux recommandations du modèle comptable harmonisé 2 (MCH2)

Les dérogations au MCH2 qui résultent de la législation cantonale sur les communes sont énumérées ci-dessous :

- Concernant la recommandation N° 4, les amortissements supplémentaires ne sont pas autorisés contrairement à ladite recommandation qui prévoit une comptabilisation dans les charges extraordinaires.
- Concernant la recommandation N° 4 et la directive N° 1 du délégué aux affaires communales, les investissements consentis avant la mise en œuvre du MCH2, soit avant le 1^{er} janvier 2020, sont amortis selon les dispositions du Décret concernant l'administration financière des communes du 21 mai 1987 et selon les décisions d'approbation du délégué aux affaires communales ainsi que du plan financier communal.
- Concernant la recommandation N° 6, le patrimoine administratif ne sera pas réévalué lors de la mise en œuvre du MCH2.
- Concernant la recommandation N° 8 et la directive N° 2 du délégué aux affaires communales, les préfinancements du patrimoine administratif peuvent exceptionnellement être autorisés pour un investissement conséquent devenu indispensable à la collectivité publique. Cette opération nécessite l'approbation du Délégué aux affaires communales ainsi que l'autorisation de l'organe compétent. Les préfinancements du patrimoine financier ne sont pas autorisés.
- Concernant les bourgeoisies et autres collectivités soumises à l'impôt, les amortissements complémentaires, les provisions, les réserves d'amortissement et les rectifications de valeur sont régis par les prescriptions de la législation fiscale.
- Concernant la recommandation N° 13, celle-ci ne sera pas appliquée immédiatement. Une étude de faisabilité doit encore être menée.

Courroux, le 31 mai 2024

Au nom de la commune mixte de Courroux
L'administrateur des finances :

Silvestro Di Meo

8.2 Annexe C) aux comptes annuels

Etat des capitaux propres

L'état des capitaux propres présente les causes des changements intervenus. La réévaluation de différents éléments du patrimoine financier pourrait entraîner des changements dans les réserves liées à l'évaluation.

En droit :

L'article 32, lettre c) du Décret concernant l'administration financière des communes prévoit que l'annexe aux comptes annuels contienne l'état des capitaux propres.

Les soldes des fonds « Abris PC » sont comptabilisés sous **capitaux de tiers** (compte 20900.00).

Explications :

2900 Financements spéciaux enregistrés sous capital propre

Afin de ne plus dissimuler les résultats des financements spéciaux par des prélèvements ou attributions aux fonds afin d'obtenir l'équilibre, les résultats desdits financements seront dorénavant comptabilisés au passif du bilan sous capital propre (compte 2900).

2930 Préfinancements (réserve pour projet à venir)

En principe, les préfinancements ne sont pas autorisés afin de respecter la règle de l'équité intergénérationnelle. Cependant, le maintien de la valeur relatif à l'approvisionnement en eau et à l'assainissement des eaux est obligatoire et devra être comptabilisé sous les comptes 29302 et 29303 en application de la loi sur la gestion des eaux. Il n'est pas autorisé de recourir à des préfinancements pour couvrir des charges du compte de résultats.

2940 Réserves de politique budgétaire

Cette réserve permet de faire face à des excédents de charges futurs sans devoir toucher à la fortune nette.

29600 Réserves liées au retraitement du patrimoine financier (voire directive COM N°3)

Dès la mise en œuvre du MCH2, aucune attribution ni prélèvement ne pourra être effectué. Dès le 1er décembre 2021, ce compte sera dissout et le solde transféré sous compte 2999 « Résultat cumulé des années précédentes ».

29601 Réserves liés au retraitement du patrimoine financier (voire directive COM N°3)

Idem que compte 29600.

2990 Résultat annuel

Ce compte présente le solde du résultat cumulé du compte de résultats.

ANNEXE AUX COMPTES ANNUELS C :

ETAT DES CAPITAUX PROPRES

Commune mixte de : Courroux

Exercice : 2023

Capitaux prores au 1er janvier 2022			Changement intervenus pendant l'exercice						Capitaux propres au 31 décembre 2022				
			Motif de l'augmentation			Motif de la diminution							
Comptes	Libellés	CHF	Comptes	motif		CHF	Comptes	motifs		CHF	Comptes	Libellés	CHF
2900	Financements spéciaux enregistrés sous capital propre	4 916 563.46	Attributions aux FS, capitaux propres			151 322.75	Prélèvements sur les FS, capitaux propres			-385 483.93	2900	Financement spéciaux enregistré sous capital propre	4 682 402.28
29001.10	Service d'incendie et de secours	9 387.21									29001.10	Service d'incendie et de secours	9 387.21
29002.00	Assainissement des eaux	1 788 222.65	90100.20				90110.20	Excédent de dépenses 2023	-264 945.96		29002.00	Assainissement des eaux	1 523 276.69
29003.00	Approvisionnement en eau	1 384 029.86	90100.30				90110.30	Excédent de dépenses 2023	-92 077.27		29003.00	Approvisionnement en eau	1 291 952.59
29004.00	Déchets	251 587.39	90100.40	Excédent de revenus 2023	77 310.45						29004.00	Déchets	328 897.84
29008.00	Service du gaz	1 403 065.82	90100.80	Excédent de revenus 2023	65 731.55						29008.00	Service du gaz	1 468 797.37
29009.00	Fonds des chemins	80 270.53	35100.00	Taxes et locations	8 280.75	Divers		28470.70	-28 460.70		29009.00	Autres financements spéciaux	60 090.58
2930	Préfinancements / maintien de la valeur	0.00	Attributions aux préfinancements des capitaux propres			183 610.00	Prélèvements sur les préfinancements des capitaux propres			-76 594.73	2930	Préfinancements / maintien de la valeur	107 015.27
29302.00	Assainissement des eaux / maintien de la valeur	0.00	38932.00	Attribution 2023 (LGEaux)	96 160.00	48932.00	Prélèvement 2023 (LGEaux)		-18 724.57		29302.00	Assainissement des eaux / maintien de la valeur	77 435.43
29303.00	Approvisionnement en eau / maintien de la valeur	0.00	38933.00	Attribution 2023 (LGEaux)	87 450.00	48933.00	Prélèvement 2023 (LGEaux)		-57 870.16		29303.00	Approvisionnement en eau / maintien de la valeur	29 579.84
2940	Réserves de politique budgétaire	409 640.14	Attributions à la réserve de politique budgétaire			190 359.86	Prélèvements de la réserve de politique budgétaire			0.00	2940	Réserves de politique budgétaire	600 000.00
29400.00	Compte général	409 640.14	38940.00	Attribution 2023	190 359.86	48940.00					29400.00	Compte général	600 000.00
2990	Résultat annuel - excédent/découvert du bilan	2 175 050.44			490 967.60				0.00		2990	Résultat annuel - excédent/découvert du bilan	2 666 018.04
29990.00	Compte général	2 175 050.44	29900	Excédent (+)	490 967.60	29900	Déficit (-)				29990.00	Compte général	2 666 018.04

8.2.2 Commentaires sur le tableau de l'état des capitaux propres

a) Financements spéciaux (comptes 2900)

Les financements spéciaux (FS) enregistrés sous capital propre au bilan (rubrique 290) ont baissé de CHF 213'981.23 pour se situer à CHF 4'682'402.28. En voici les détails :

• assainissement des eaux,	perte de	CHF	264'945.96
• approvisionnement en eau,	perte de	CHF	92'077.27
• service des déchets,	bénéfice de	CHF	77'310.45
• service du gaz,	bénéfice de	CHF	65'731.55

Le fonds du service d'incendie et de secours (SIS) provient de la dissolution du SIS de Courroux lors de la création du SIS Val-Terbi. Aucun prélèvement ni attribution n'a eu lieu en 2023.

Quant au fonds des chemins, il est alimenté par une taxe de CHF 10.-/ha facturée aux propriétaires de terrains situés dans le périmètre du remaniement parcellaire. Des travaux d'entretien ont été réalisés pour l'entretien courant de ces chemins.

b) Préfinancement / maintien de la valeur (comptes 2930)

Suite à l'entrée en vigueur de la nouvelle loi cantonale sur l'approvisionnement en eau et l'assainissement des eaux (LGEaux), la commune de Courroux a établi les règlements communaux y relatif qui ont été validés lors de l'Assemblée communale du 26 juin 2023. L'entrée en vigueur a été fixée au 01.07.2023.

Un préfinancement a été constitué durant l'exercice pour chacun des financements spéciaux relatif à l'approvisionnement en eau et à l'assainissement des eaux pour le maintien de la valeur des installations à raison du 50% de ce qui devait être attribué.

c) Réserve de politique budgétaire (comptes 2940)

Un prélèvement de CHF 190'359.86 à la réserve de politique budgétaire a été fait en 2022 pour éponger l'excédent de charges du compte général. Etant donné le bon résultat 2023, le Conseil communal a décidé d'attribuer le montant retiré en 2022 pour retrouver l'état initial de CHF 600'000.- de cette réserve.

d) Excédent au bilan (comptes 2990)

Le résultat du compte général s'élève à CHF 490'967.60 après attribution de CHF 190'359.86 à la réserve de politique budgétaire.

La fortune nette municipale présente un montant positif de CHF 2'666'018.04.

8.3 Annexe D) aux comptes annuels

Tableaux des provisions

Aucune provision à court terme ne figure au bilan de notre commune.

Annexe aux comptes annuels D :			TABLEAU DES PROVISION						
	Commune de :	Courroux					Exercice :	2023	
208	Provision à long terme (recommandation N° 09)								
Comptes de provisions	Libellés	Valeur comptable au 01.01.2023	Modification			Valeur comptable au 31.12.2023	Commentaire sur la modification et/ou le maintien		
			Constitution	Utilisation	Dissolution				
2080	Provision à long terme								
20851.10	Réserve Pont de la Saline	2 450.00				2 450.00	Cette réserve sera utilisée durant l'exercice 2024 pour un dernier contrôle de la structure du pont.		
20851.11	Rue de la Gravière, élargissement		50 000.00			50 000.00	Participation d'un tiers pour des travaux d'élargissement de cette rue qui seront réalisés		
	Total des provisions à long terme	2 450.00	50 000.00	0.00	0.00	52 450.00			

Total des provisions							
Comptes de provisions	Libellés	Valeur comptable au 01.01.2023	Modifications			Valeur comptable au 31.12.2023	Remarques générales
			Constitution	Utilisation	Dissolution		
205	Total des provisions à court terme	0.00	0.00	0.00	0.00	0.00	
208	Total des provision à long terme	2 450.00	50 000.00	0.00	0.00	52 450.00	
	Total des provisions	2 450.00	50 000.00	0.00	0.00	52 450.00	

ANNEXE AUX COMPTES ANNUELS E :

TABLEAU DES PARTICIPATIONS

Commune de :

Courroux

Exercice :

2023

Participations en vue de l'accomplissement de tâches publiques

Nom, siège, forme juridique	Domaine d'activité	Capital nominatif	Part de propriété	Part des voix E = Exécutif / L = Législatif	Autres détenteurs de parts importantes	Valeur comptable au 31.12	Valeur d'acquisition	Norme de présentation des comptes (mch1, mch2, CO, etc)	Flux financiers pendant l'exercice	Risques spécifiques
Groupement de communes selon article 121 Lcom										
Service d'incendie et de secours du Val-Terbi				E = 0 / L = 1	Communes membres					
Association jurassienne des Communes				L = 1						
Association des Maires du District de Delémont				L = 1						
Syndicats de communes selon article 123 Lcom										
Syndicat pour l'assainissement des eaux de Delémont et environs (SEDE)	Epuration des eaux usées			L = 1						
Syndicat de gestion des déchets de Delémont et environs (SEOD)	Gestion des déchets du district			E = 1 / L = 1						
Syndicat de l'école secondaire du Val Terbi (ESVT)	Formation		45.76%	E = 0 / L = 1	Communes membres	850 548.38		MCH2		Aucun
Agglomération de Delémont	Coordination dans l'aménagement du territoire, mobilité et politique énergétique			E = 1 / L = 1						
Personnes morales de droit privé										
innodel SA, Courroux										
Régiogaz SA, Delémont										
Société simple, en nom collectif ou commandite										
Institut Saint-Germain										
Centre de puériculture										
Société coopérative immobilière du cartel syndical, Delémont	Immobilier	200 000.00		E = 0 / L = 1	Autres communes JU					
Rapport contractuels conclus en vue de l'accomplissement de tâches communales										
Buchwalder Philippe	Déneigement								2 000.00	

Tableaux des immobilisations et des informations détaillées sur les placements de capitaux

ANNEXE AUX COMPTES ANNUELS F :			Tableau des immobilisations du patrimoine financier (1080)					
Commune de :			Courroux			Exercice :		2023
			107 immobilisations corporelles du patrimoine financier					
			10800	10801	1084	1086	1087	1089
			Terrains non bâtis	Terrains bâtis	Bâtiments, locaux et équipements	Biens meubles	Installations en construction	Autres immobilisations corporelles
Coût d'acquisition	Valeur de l'immobilisation	01.01.2023	257 950.00		2 760 000.00			
	(+) Augmentation	en 2023						
	(-) Diminution	en 2023						
	(+) Transferts / reclassement (de PF à PA)	en 2023						
	valeur de l'immobilisation	31.12.2023	257 950.00	0.00	2 760 000.00	0.00	0.00	0.00
Rectifications cumulées	Etat au	01.01.2023						
	(-) Réévaluations (diminution de valeur)	en 2023						
	(+) Réévaluations (augmentation de valeur)	en 2023						
	(+) Transferts / reclassements (de PF à PA)	en 2023						
	Etat au	31.12.2023	0.00	0.00	0.00	0.00	0.00	0.00
Valeur comptable	Valeur comptable nette	31.12.2023	257 950.00	0.00	2 760 000.00	0.00	0.00	0.00
	dont celle des installations de leasing	31.12.2023						
	Valeur d'assurance	31.12.2023						

ANNEXE AUX COMPTES ANNUELS F :			Tableau des immobilisations corporelles du patrimoine administratif (140)									
Commune de :			Courroux					Exercice :			2023	
			140 immobilisations corporelles du patrimoine administratif									
			14000	14001	1401	1402	1403	1404	1405	1406	1407	1409
			Terrains non bâtis	Terrains bâtis	Routes et voies de communication	Aménagement des plans d'eau et cours d'eau	Autres ouvrages de génie civil	Bâtiments, locaux et équipements	Forêts	Biens meubles	Installations en construction	Autres immobilisations corporelles du PA*
Coût d'acquisition	Valeur de l'immobilisation	01.01.2023	1 264 648.00	0.00	3 873 190.34	0.00	9 908 746.56	18 961 672.59	8 780.00	402 768.00	4 634 327.85	0.00
	(+) Augmentation	en 2023			36 167.95		23 702.40	1 688 050.35			1 094 980.65	
	(-) Diminution	en 2023									-344 057.10	
	(+) Transferts / reclassement (de PA à PF)	en 2023									-1 664 175.40	
	valeur de l'immobilisation	31.12.2023	1 264 648.00	0.00	3 909 358.29	0.00	9 932 448.96	20 649 722.94	8 780.00	402 768.00	3 721 076.00	0.00
Amortissements ordinaires cumulés	Etat au	01.01.2023	-405 967.60	0.00	-1 398 879.40	0.00	-4 850 819.95	-8 884 195.03	0.00	-311 816.20	0.00	0.00
	(-) Amortissements planifiés	en 2023	-67 832.40		-132 808.59		-280 179.26	-428 649.39		-31 034.00		
	(-) Amortissements non planifiés	en 2023										
	(+) Corrections de valeur	en 2023	-1 400.00									
	Etat au	31.12.2023	-475 200.00	0.00	-1 531 687.99	0.00	-5 130 999.21	-9 312 844.42	0.00	-342 850.20	0.00	0.00
Valeur comptable	Valeur comptable nette	31.12.2023	789 448.00	0.00	2 377 670.30	0.00	4 801 449.75	11 336 878.52	8 780.00	59 917.80	3 721 076.00	0.00
	dont celle des installations de leasing	31.12.2023										
	Valeur d'assurance	31.12.2023										

ANNEXE AUX COMPTES ANNUELS F :

Tableau des immobilisations - Autres patrimoine administratif (142 à 146)

Commune de :

Courroux

Exercice :

2023

			142 Immobilisations incorporelles				144	145	146
			1420	1421	1427	1429	1441 à 1448	1452 à 1458	1460 à 1469
			Logiciels	Brevets et licences	Immobilisations incorporelles en cours de développement	Autres immobilisations incroporelles	Prêts	Participations et capital social	Subventions d'investissements
Coût d'acquisition	Valeur de l'immobilisation	01.01.2023	58 775.25	0.00	0.00	147 009.00	0.00	45 603.00	861 447.25
	(+) Augmentation	en 2023	32 307.95					1.00	
	(-) Diminution	en 2023							
	(+) Transferts / reclassement (de PA à PF)	en 2023							
	valeur de l'immobilisation	31.12.2023	91 083.20	0.00	0.00	147 009.00	0.00	45 604.00	861 447.25
Amortissements ordinaires cumulés	Etat au	01.01.2023	-5 305.20	0.00	0.00	-84 934.50	0.00	0.00	-156 059.95
	(-) Amortissements planifiés	en 2023	-18 216.60			-8 176.50			-18 455.70
	(+) Amortissements non planifiés	en 2023							
	(-) Corrections de valeur	en 2023							
	Etat au	31.12.2023	-23 521.80	0.00	0.00	-93 111.00	0.00	0.00	-174 515.65
Valeur comptable	Valeur comptable nette	31.12.2023	67 561.40	0.00	0.00	53 898.00	0.00	45 604.00	686 931.60
	dont celle des installations de leasing	31.12.2023							
	Valeurd'assurance	31.12.2023							

8.6 Annexe H) aux comptes annuels

Les indicateurs financiers (avec les financements spéciaux)

8.6.1 Quotient d'endettement net

Le quotient d'endettement net indique la part des revenus fiscaux (impôts directs des personnes physiques et des personnes morales) ainsi que des prestations de la péréquation financière qui seraient nécessaires pour amortir la dette nette. Une valeur négative atteste de l'existence d'une fortune nette.

< 0%	Très faible endettement net
0% à 50%	Faible endettement net
50% à 100%	Endettement net moyen
100% à 150%	Endettement net élevé
> 150%	Endettement net très élevé

	2021	2022	2023
Quotient d'endettement net (en %)	197.62	203.91	175.13

8.6.2 Degré d'autofinancement

Le degré d'autofinancement détermine la part des revenus affectée au financement des investissements nouveaux. S'il est supérieur à 100%, il permet le financement d'investissements ou conduit à un désendettement, tandis que s'il est inférieur à 100%, il entraîne un nouvel endettement ou emprunt. Cet indicateur peut considérablement varier d'une année à l'autre, en particulier dans les petites corporations dès lors qu'elles investissent à intervalles irréguliers. Il ne peut donc être apprécié que sur plusieurs années.

≥ 100%	Idéal
70% à 100%	Bon à acceptable
< 70%	Problématique

	2021	2022	2023
Degré d'autofinancement (en %)	255.01	52.77	184.41

8.6.3 Quotité de la charge des intérêts

La quotité de la charge des intérêts indique la part des revenus qui est absorbée par les intérêts nets. Plus elle est élevée, plus l'endettement est important. A l'inverse, moins elle est élevée et plus grande est la marge de manœuvre financière de la collectivité. Une quotité de la charge des intérêts négative signifie que les revenus du patrimoine sont supérieurs au montant des intérêts de la dette.

< -1%	Charge extrêmement faible
-1% à 0%	Charge très faible
0% à 1%	Charge faible
1% à 2%	Charge moyenne
≥ 2%	Charge élevée

	2021	2022	2023
Quotité de la charge des intérêts (en %)	1.09	0.76	1.51

8.6.4 Dettes brutes par rapport aux revenus

La dette brute par rapport aux revenus permet d'évaluer la situation d'endettement, et en particulier de déterminer si l'endettement est proportionné compte tenu des revenus obtenus. Cet indicateur renseigne sur le pourcentage des revenus nécessaire au remboursement de la dette brute en une seule fois.

≤ 50%	Très bon
50,1% à 100%	Bon
100,1% à 150%	Moyen
150,2% à 200%	Mauvais
> 200%	Critique

	2021	2022	2023
Dettes brutes par rapport aux revenus (en %)	175.39	163.45	151.77

8.6.5 Quotité d'investissement

La quotité d'investissement renseigne sur le rapport entre les activités d'investissement et les charges annuelles globales. Cet indicateur ne permet toutefois pas à lui seul de tirer des conclusions sur la situation financière de la commune.

≤ 10%	Peu important
10,1% à 20%	Importance moyenne
20,1% à 30%	Importantes
> 30%	Très importante

	2021	2022	2023
Quotité d'investissement (en %)	13.31	14.57	8.27

8.6.6 Quotité de la charge financière

La quotité de la charge financière indique l'incidence des frais financiers sur le budget. On entend par charge financière la somme des intérêts nets, des amortissements et des réévaluations. Cet indicateur permet de constater dans quelle mesure les revenus courants sont absorbés par le service de la dette et les amortissements planifiés. Une hausse de ce taux équivaut à une réduction de la marge budgétaire.

< 5%	Faible charge
5% à 15%	Charge supportable
15% à 25%	Charge élevée à très élevée
> 25%	Charge à peine supportable

	2021	2022	2023
Quotité de la charge financière (en %)	8.76	8.44	8.30

8.6.7 Endettement net en francs par habitant

L'endettement net en francs par habitant sert à mesurer l'importance de la dette et doit être apprécié en même temps que la capacité financière de la commune (quotité d'autofinancement). Une valeur négative reflète l'existence d'une fortune nette par habitant.

< 0 Fortune nette
0 à 1'000 Endettement faible
1'001 à 3'000 Endettement moyen
3'001 à 5'000 Endettement haut
> 5'000 Endettement critique

	2021	2022	2023
Endettement net en francs par habitant (en CHF)	4'825.55	5'000.83	4'680.15

8.6.8 Quotité d'autofinancement (capacité d'autofinancement)

La quotité d'autofinancement, également appelée aussi « la capacité d'autofinancement », reflète l'aptitude d'une commune à générer des ressources internes afin d'assurer le financement de ses besoins d'exploitation et d'investissements par elle-même. Cet indicateur renseigne sur la part des revenus pouvant être affectée au financement d'investissements ou au désendettement.

> 20 % Bonne
10% à 20% Moyenne
< 10% Faible

	2021	2022	2023
Quotité d'autofinancement (en %)	10.28	5.70	10.56

8.6.9 Quotité de la charge des intérêts nets

La quotité de la charge des intérêts indique la part de revenus qui est absorbée par les intérêts nets. Plus elle est élevée et plus l'endettement est important. A l'inverse, moins elle est élevée et plus grande est la marge de manœuvre financière de la collectivité. Une quotité de la charge des intérêts négative signifie que les revenus du patrimoine sont supérieurs au montant des intérêts de la dette. Cet indicateur reflète donc la situation financière de la commune.

< 2% Faible
2% à 5% Moyenne
5% à 8% Forte
> 8% Très forte

	2021	2022	2023
Quotité de la charge des intérêts nets (en %)	0.77	- 0.08	1.30

8.6.10 Quotient de l'excédent au bilan

Le quotient de l'excédent du bilan est en quelque sorte le thermomètre renseignant sur l'état de santé des capitaux propres. Une valeur négative signifie un découvert au bilan. L'évolution de cet indicateur doit être observée sur plusieurs années.

≥ 60% Elevé
30% à 60% Moyen
< 30% Faible

	2021	2022	2023
Quotient de l'excédent au bilan (en %)	25.90	26.77	29.38

9 Proposition du Conseil communal

Approbation des comptes annuels 2023, qui se composent comme suit :

Comptes	Libellés	Charges	Revenus
90	Clôture du compte de résultats	17'062'946	17'339'632
	Excédent de revenus	276'986	
900	Compte général	16'848'664	17'339'632
	Excédent de revenus	490'968	---
90110.20	FS « assainissement et traitement des eaux »	510'741	245'795
	Excédent de charges		264'946
90110.30	FS « approvisionnement en eau potable »	555'414	462'337
	Excédent de charges		92'077
90100.40	FS « gestion des déchets »	314'418	391'728
	Excédent de revenus	77'310	
90100.80	FS « service du gaz »	1'433'033	1'498'765
	Excédent de revenus	65'732	

Il est proposé à l'Assemblée communale du 10 juin 2024 d'approuver les comptes annuels relatifs à l'exercice 2023.

Au nom de la commune mixte de Courroux :

Philippe Membrez
Maire
Courroux, le 31 mai 2024

Sandrine Imbriani
Secrétaire communale

Silvestro Di Meo
Administrateur des finances

10 Approbation des comptes annuels

L'organe compétent de Courroux a approuvé les comptes annuels 2023 en date du 10 juin 2024 conformément à la proposition du Conseil communal du 29 avril 2024.

L'extrait du procès-verbal de l'organe compétent est joint au présent rapport.

Courroux, le 10 juin 2024

Au nom de l'Assemblée communale de Courroux :

Philippe Lander
Président

Sandrine Imbriani
Secrétaire